



PT BPR MOJOSARI PAHALAPAKTO

LAPORAN TAHUNAN

2025

JL. ERLANGGA NO. 11 A MOJOSARI MOJOKERTO





A. INFORMASI UMUM

1. Kepengurusan

1. Data Direksi dan Dewan Komisaris

Susunan Pengurus PT BPR Mojosari Pahalapakto sesuai Akta Perubahan Anggaran Dasar terakhir Nomor 11 tanggal 11 Oktober 2024 adalah sebagai berikut:

No	Nama	Jabatan	No. SK Persetujuan	Masa Jabatan
1.	DWI TIAHJONO	Komisaris Utama	22	27/03/2025 s.d 27/03 /2028
2.	MUJIB RIDWAN	Direktur Utama	22	27/03/2025 s.d 27/03 /2028
3.	KHOIRUL HIDAYAH	Direktur	KEP-128/KR.04 /2022	30/01/2023 s.d 30/01 /2026
4.	NUR ZAKIYAH	Komisaris	KEP-24/KO.14/2024	01/04/2024 s.d 01/04 /2027

2. Data Pejabat Eksekutif

No	Nama	Jabatan	No. SK Pengangkatan	Tanggal Mulai Menjabat
1.	ARIE WIJAYA	Kepala Satuan Kerja Audit Intern	006/MSP/DIR/I /2016	01/02/2016
2.	DEVI NURHAYATI	Kepala Satuan Kerja Lainnya	038/MSP/DIR/IV /2017	27/04/2017
3.	ZULKARNAIN	Kepala Satuan Kerja Lainnya	138/MSP.DIR/XI /2018	10/12/2018
4.	EVA INDAH ARDIANI	Kepala Satuan Kerja Lainnya	008/SK-DIR/MSP/II /2023	28/02/2023
5.	SEPTIAN NUGRAHENI	Kepala Satuan Kerja Lainnya	009/SK-DIR/MSP/II /2023	28/02/2023
6.	M HIDAYATULLOH	Kepala Satuan Kerja Kepatuhan, Kepala Satuan Kerja Manajemen Risiko, Kepala Satuan Kerja APU dan PPT	001/SK-DIR/MSP/I /2026	07/01/2026



2. Kepemilikan

Susunan Pemegang Saham PT BPR Mojosari Pahalapakto s.d 31 Desember 2025 sesuai Akta Perubahan Anggaran Dasar terakhir Nomor 11 tanggal 11 Oktober 2024 adalah sebagai berikut:

No	Nama Pemegang Saham	Komposisi Saham	
		Nominal (Rp)	(%)
1.	IVAN WAHYUDI	1.875.000.000	37,50
2.	GUNADI YUWONO	625.000.000	12,50
3.	VINDY LESTARI	520.000.000	10,40
4.	ROMMY WIBOWO	150.000.000	3,00
5.	LUKAS WIJAYA	400.000.000	8,00
6.	RAHAYU INDAHWATI	570.000.000	11,40
7.	MA YAN	480.000.000	9,60
8.	LULY WIJAYA	170.000.000	3,40
9.	LUWID WIJAYA MULJONO	105.000.000	2,10
10.	LUWIS WIJAYA MULJONO	105.000.000	2,10

3. Perkembangan Usaha

1. Riwayat Pendirian

PT BPR Mojosari Pahalapakto merupakan Bank Perekonomian Rakyat yang didirikan berdasarkan Akta Nomor 633 tanggal 23 Mei 1990 dan terakhir mengalami perubahan berdasarkan Akta Nomor 11 tanggal 11 Oktober 2024 tentang Perubahan Anggaran Dasar PT BPR Mojosari Pahalapakto yang telah mendapat pengesahan dari Menteri Hukum dan HAM RI Nomor AHU-0074129.AH.01.02 tanggal 20 November 2024.

Tempat Kedudukan

Bank berlokasi di JL. ERLANGGA NO. 11 A , MOJOKERTO

2. Ikhtisar Data Keuangan Penting

Pos	2024	2025	YoY (+/-) (%)
Pendapatan Operasional	4.849.915.945	9.122.305.754	88,09
Beban Operasional	3.935.177.124	8.062.008.285	104,87
Laba (Rugi) Operasional	914.738.821	1.060.297.469	15,91
Pendapatan Non Operasional	55.664	17.605	(68,37)
Beban Non Operasional	19.671.243	22.110.701	12,40
Laba (Rugi) Non Operasional	(19.615.579)	(22.093.096)	12,63
Laba (Rugi) Tahun Berjalan Sebelum Pajak	895.123.242	1.038.204.373	15,98
Taksiran Pajak Penghasilan	146.556.371	257.696.340	75,83
Jumlah Laba (Rugi) Tahun Berjalan	748.566.871	1.023.200.470	36,69



3. Kualitas Aset Produktif dan Rasio Keuangan

Jenis Rasio	2024	2025	YoY (+/-) (%)
Kewajiban Penyediaan Modal Minimum (KPMM)	77,76	87,75	12,85
Rasio Cadangan terhadap PPKA	100,00	139,96	39,96
Non Performing Loan (NPL) Neto	19,91	23,28	16,93
Non Performing Loan (NPL) Gross	21,79	27,83	27,72
Return on Assets (ROA)	3,75	4,59	22,40
Biaya Operasional terhadap Pendapatan Operasional (BOPO)	81,43	88,38	8,53
Net Interest Margin (NIM)	13,47	17,08	26,80
Loan to Deposit Ratio (LDR)	153,76	157,23	2,26
Cash Ratio	11,37	22,85	100,97

4. Penjelasan NPL

Penyebab Utama

- Kredit bermasalah di tahun 2025 sebesar Rp.5.822.902.256 dan pada tahun 2024 sebesar Rp.4.781.260.283 terdapat kenaikan sebesar Rp. 1.041.641.973. Kenaikan tersebut dikarenakan terdapat beberapa debitur dengan plafon kredit lebih dr Rp.500jt yang menunggak.
- Menurunnya kemampuan bayar debitur sebagai akibat dari melemahnya kondisi perekonomian
- Kegagalan debitur dalam perencanaan dan pengembangan bisnis

Langkah Penyelesaian

BPR telah mengoptimalkan menurunkan NPL dengan melakukan penagihan secara rutin, desk call, somasi, Litigasi, dan Lelang ke KPKNL

5. Perkembangan Usaha yang Berpengaruh secara Signifikan dan Perubahan Penting Lain

- Perkembangan usaha PT. BPR MOJOSARI PAHALAPAKTO selama tahun 2025 sangat dipengaruhi oleh beberapa komponen utama neraca antara lain, Kredit yang diberikan, Simpanan, Pendapatan bunga, Laba, serta modal inti, namun kredit yang di berikan tetap merupakan sebagai penggerak utama pertumbuhan volume Usaha, sehingga sampai dengan akhir tahun 2025 asset mencapai sebesar Rp.23.638.984.286 naik sebesar Rp.123.659.748 dari tahun 2024 sebesar Rp.23.515.324.538 .atau sebesar 0,52 %.

4. Strategi dan Kebijakan Manajemen

- Strategi dan Kebijakan Jangka Pendek
- Meningkatkan Ekspansi Kredit, dengan fokus kredit retail sehingga komposisi kredit retail meningkat
- Melakukan Penyederhanaan Proses Kredit dengan tetap memperhatikan prinsip kehati-hatian
- Melakukan optimalisasi dan efisiensi biaya, dengan melakukan beberapa inisiatif untuk melakukan penghematan biaya operasional.
- Mengendalikan tingkat NPL secara agresif terutama fokus pada penanganan kredit macet dan memperkuat sistem manajemen risiko.
- Meningkatkan kualitas penggunaan IDEB SILK dalam melakukan analisa kredit
- Melakukan mapping kolektibilitas agar penagihan menjadi lebih efektif dan efisien



- Memperkuat implementasi Good Corporate Governance-
- Memberikan solusi transaksi keuangan yang komprehensif kepada nasabah semua segmen untuk memperkuat hubungan dengan nasabah dan institusi.
- Mengembangkan SDM & implementasi Budaya Kerja, Good Corporate Governance, Teknologi Informasi, dan Manajemen Risiko
- Meningkatkan pertumbuhan bisnis yang melebihi rata-rata pertumbuhan pasar melalui strategi spesifik untuk masing-masing segmen.
- Melakukan penguatan organisasi untuk memberikan solusi layanan terpadu, peningkatan infrastruktur (Jaringan kantor, Teknologi Informasi, Manajemen Risiko)serta penguatan sumber daya manusia.
- Membangun hubungan jangka panjang yang didasari oleh kepercayaan baik dengan nasabah bisnis maupun perseorang



5. Laporan Manajemen
1. Struktur Organisasi

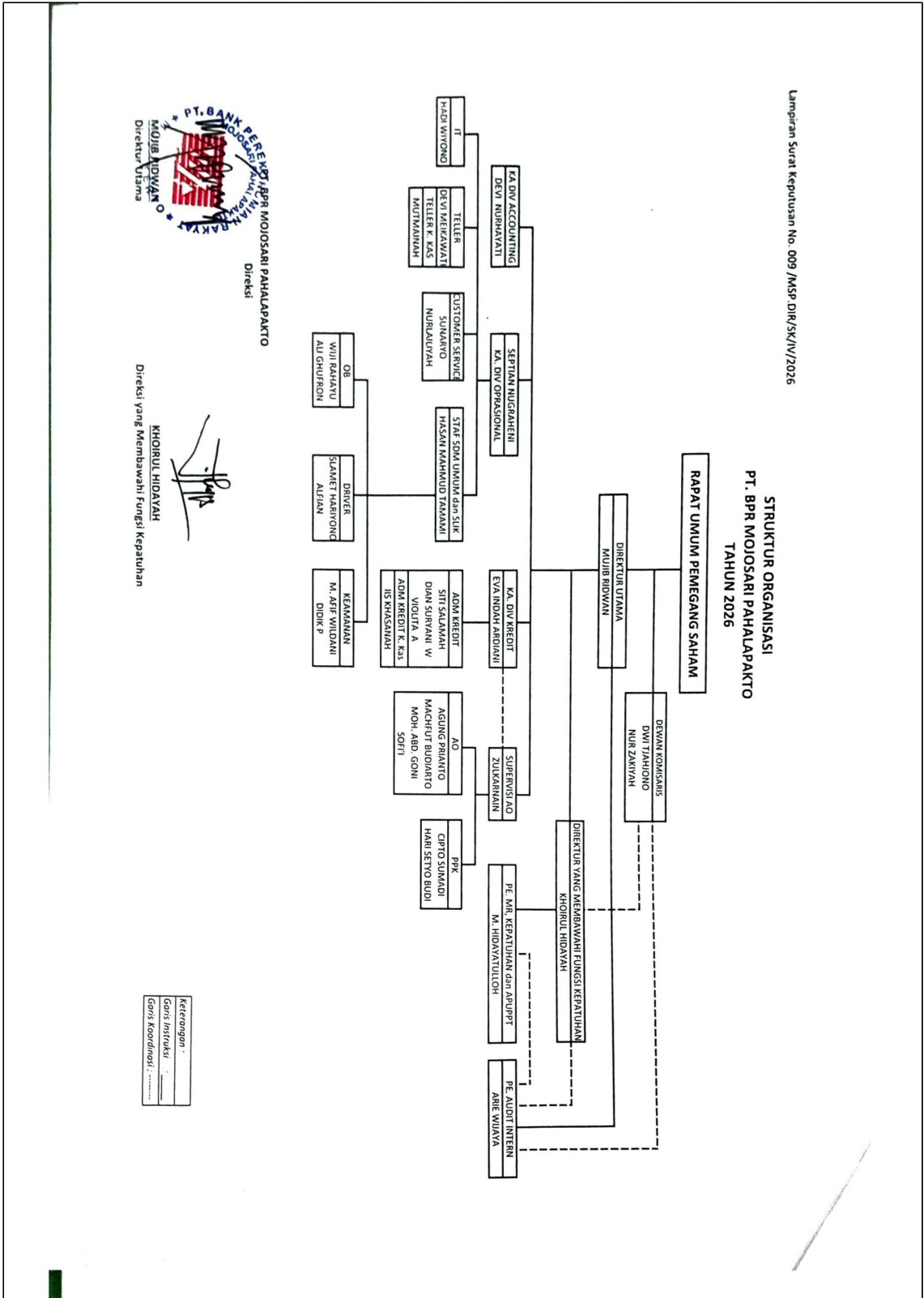

2. Bidang Usaha

Berdasarkan Akta Nomor 11 tanggal 11 Oktober 2024 tentang Perubahan Anggaran Dasar PT BPR Mojosari Pahalapakto Bidang Usaha BPR adalah sebagai berikut:



No	Kategori Kegiatan Usaha	Jenis Produk	Nama Produk	Uraian
1.	01 (Penghimpunan Dana)	Produk dasar	TABUNGAN	PT BPR Mojosari Pahalapakto dalam menjalankan strategi penghimpunan dana sejauh ini tidak mengalami kendala, hal ini di karenakan sistem funding yang di terapkan tetap berjalan sesuai dengan strategi yang ada yaitu menghimpun dana dari masyarakat sekitar, dari nasabah kredit diwajibkan membuka tabungan atau maupun dari nasabah pihak terkait dalam bentuk simpanan tabungan
2.	01 (Penghimpunan Dana)	Produk dasar	DEPOSITO	PT BPR Mojosari Pahalapakto dalam menjalankan strategi penghimpunan dana sejauh ini tidak mengalami kendala, hal ini di karenakan sistem funding yang di terapkan tetap berjalan sesuai dengan strategi yang ada yaitu menghimpun dana dari masyarakat sekitar atau maupun dari nasabah pihak terkait dalam bentuk simpanan Deposito.



3.	02 (Penyaluran Dana)	Produk dasar	KREDIT	Upaya penyaluran dana dilakukan dalam bentuk kredit, kredit merupakan salah satu sumber pendapatan utama kegiatan usaha perbankan oleh karena itu diperlukan strategi penyebaran resiko untuk mencapai hasil yang optimal dan meminimalisir kredit bermasalah. Strategi penyebaran resiko tersebut dapat di petakan sebagai berikut : 1. Kredit berdasarkan jangka waktu yaitu Jangka waktu sd 1 tahun, Jangka waktu sd 2 tahun, Jangka Waktu sd 3 tahun, Jangka Waktu 3 tahun sd 5 tahun 2. Kredit yang disesuaikan dengan jenis kredit yaitu : Kredit dengan system flat (kredit angsuran pokok dan bunga), dan Kredit system bunga-bunga (Angsuran bunga dilakukan setiap bulan dan pokok dilakukan sekaligus) 2. Kredit dengan nilai Plafond yaitu Plafond sampai dengan Rp. 5 juta, Plafond >Rp. 5 juta-sd Rp. 10 juta, Plafond >Rp. 10 juta sd Rp. 25 juta , Plafond >Rp. 25 juta sd Rp. 50 juta, Plafond >Rp. 50 juta sd 100 juta, Plafond Rp. 100 juta ke atas
----	----------------------	--------------	--------	--

3. Teknologi Informasi

- Selama tahun 2025, PT BPR Mojosari Pahalapakto terus melakukan beragam inisiatif dalam mendukung transformasi digital, yang mengacu pada Rencana Bisnis BPR dan Rencana Strategis BPR dalam menjawab kebutuhan perkembangan bisnis maupun mengoptimalkan operasional operasional bank untuk mendukung pertumbuhan berkelanjutan serta transformasi menjadi organisasi digital yang agile.
- Teknologi Informasi Bank berperan aktif dalam pemenuhan dukungan Solusi Teknologi Informasi terhadap kebutuhan bisnis, khususnya dalam konteks mendukung pencapaian target bisnis dan transformasi bank.

4. Perkembangan dan Target Pasar

- Aset BPR dari tahun ke tahun mengalami kenaikan cukup signifikan. Pada tahun 2025, Aset BPR tercatat sebesar Rp. 23.638.984.286, meningkat 0,52% dibandingkan Aset BPR tahun 2024 yang tercatat sebesar Rp. 23.515.324.538.
- Kredit Yang Disalurkan (KYD) BPR tercatat sebesar Rp. 20.921.266.338
- Jumlah Tabungan Masyarakat di BPR dari tahun ke tahun juga mengalami kenaikan signifikan. Pada tahun 2025, Jumlah Tabungan BPR tercatat sebesar Rp. 2.233.814.486, meningkat 10,36 % dibandingkan Jumlah Tabungan BPR tahun 2024 yang tercatat sebesar Rp.2.002.298.949
- Jumlah Deposito Masyarakat di BPR Pada tahun 2025 tercatat sebesar Rp. 11.072.211.419, turun 10,82 % dibandingkan Jumlah Deposito BPR tahun 2024 yang tercatat sebesar Rp. 12.269.986.080



5. Jumlah, Jenis dan Lokasi Kantor

No	Nama Kantor	Alamat Kantor	No. Telepon	Nama Pimpinan
1.	BPR. MOJOSARI PAHALA PAKTO	JL. AIRLANGGA NO.11 A, 1203	0321-591575	MUJIB RIDWAN

6. Kerja Sama BPR dengan Bank atau Lembaga Lain

No	Nama Lembaga	Sandi Bank	Jenis Kerjasama	Uraian Kerjasama	Tanggal Mulai Kerjasama
1.	BANK BPD JATIM	114	APEX	KEANGGOTAAN APEX PERBARINDO JATIM	27/04/2018
2.	PT. ANDALAN TATA MANAJEMEN		PENGADAAAN DAN PEMELIHARAAN PROGRAM CBS	PENGADAAN DAN PEMELIHARAAN PROGRAM CBS	30/06/2021
3.	NOTARIS RINA SULISTIAWATI, SH Mkn		REKANAN JASA NOTARIS/PPAT	PENGURUSAN NOTARIS	11/09/2019
4.	NOTARIS SILVIA ULVA SH.Mkn		REKANAN JASA NOTARIS	PENGURUSAN NOTARIS	09/10/2017
5.	NOTARIS FAHRI YAMANI SH. Mkn		REKANAN KERJASAMA NOTARIS	PENGURUSAN NOTARIS	06/03/2024
6.	KANTOR HUKUM KRESNA YURISDIKA		JASA PENASEHAT HUKUM (ADVOKAT)	JASA PENASEHAT HUKUM (ADVOKAT)	03/05/2024

7. Laporan Pengembangan Sumber Daya Manusia

a. Bidang Tugas dan Komposisi Karyawan

No	Nama Kantor	Pegawai Tetap			Pegawai Tidak Tetap		
		Pemasaran	Pelayanan	Lainnya	Pemasaran	Pelayanan	Lainnya
1.	BPR. MOJOSARI PAHALA PAKTO	7	13	5	0	0	2

b. Pengembangan Sumber Daya Manusia - Kegiatan Pengembangan

No	Kegiatan Pengembangan	Tanggal Kegiatan	Pihak Pelaksana	Kategori Peserta	Jumlah Peserta	Uraian Kegiatan
1.	SOSIALISASI PANDUAN HITUNG AKUNTANSI BPR	21/01 /2025	02 (Jika Eksternal BPR)	02 (Jika Direksi dan/atau Dewan Komisaris)	2	SOSIALISASI PANDUAN HITUNG AKUNTANSI BPR
2.	TRAINING HITUNG CKPN	13/01 /2025	02 (Jika Eksternal BPR)	03 (Jika Pejabat Eksekutif)	2	TRAINING HITUNG CKPN
3.	WORKSHOP PENYUSUNAN LAPORAN TATA KELOLA	23/01 /2025	02 (Jika Eksternal BPR)	03 (Jika Pejabat Eksekutif)	3	WORKSHOP PENYUSUNAN LAPORAN TATA KELOLA
4.	EXIT MEETING PEMBAHASAN RBB 2025	31/01 /2025	02 (Jika Eksternal BPR)	02 (Jika Direksi dan/atau	5	EXIT MEETING PEMBAHASAN RBB 2025



				Dewan Komisaris)		
5.	TRAINING PENDAMPINGAN PERHITUNGAN CKPN	03/02 /2025	02 (Jika Eksternal BPR)	03 (Jika Pejabat Eksekutif)	1	TRAINING PENDAMPINGAN PERHITUNGAN CKPN
6.	WORKSHOP SOSIALISASI PROGRAM LPS	14/02 /2025	02 (Jika Eksternal BPR)	03 (Jika Pejabat Eksekutif)	1	WORKSHOP SOSIALISASI PROGRAM LPS
7.	PELATIHAN MEMBUAT PROYEKSI LAPORAN KEUANGAN SESUAI SAKEP	14/02 /2025	02 (Jika Eksternal BPR)	03 (Jika Pejabat Eksekutif)	2	PELATIHAN MEMBUAT PROYEKSI LAPORAN KEUANGAN SESUAI SAKEP
8.	WORKSHOP PENERAPAN SAKEP PADA BIDANG ACCOUNTING	18/02 /2025	02 (Jika Eksternal BPR)	03 (Jika Pejabat Eksekutif)	1	WORKSHOP PENERAPAN SAKEP PADA BIDANG ACCOUNTING
9.	WORKSHOP PENERAPAN SAKEP PADA BIDANG PERKREDITAN	19/02 /2025	02 (Jika Eksternal BPR)	03 (Jika Pejabat Eksekutif)	1	WORKSHOP PENERAPAN SAKEP PADA BIDANG PERKREDITAN
10.	TRAINING PELAPORAN SAF	26/02 /2025	02 (Jika Eksternal BPR)	02 (Jika Direksi dan/atau Dewan Komisaris)	2	TRAINING PELAPORAN SAF
11.	WORKSHOP PENYUSUNAN LAPBUL SESUAI SAKEP	06/03 /2025	02 (Jika Eksternal BPR)	03 (Jika Pejabat Eksekutif)	1	WORKSHOP PENYUSUNAN LAPBUL SESUAI SAKEP
12.	SOSIALISASI PMK 74	24/03 /2025	02 (Jika Eksternal BPR)	02 (Jika Direksi dan/atau Dewan Komisaris)	2	SOSIALISASI PMK 74
13.	TRAINING PENYUSUNAN LAPBUL	18/03 /2025	02 (Jika Eksternal BPR)	03 (Jika Pejabat Eksekutif)	1	TRAINING PENYUSUNAN LAPBUL
14.	TRAINING PEMBENTUK BUDAYA KERJA ANTI FRAUD	26/04 /2025	02 (Jika Eksternal BPR)	03 (Jika Pejabat Eksekutif)	6	TRAINING PEMBENTUK BUDAYA KERJA ANTI FRAUD
15.	WORKSHOP PENYUSUNAN LAPORAN TAHUNAN DAN LAPORAN KEUANGAN BERKELANJUTAN DENGAN APLIKASI MC AR	16/04 /2025	02 (Jika Eksternal BPR)	03 (Jika Pejabat Eksekutif)	2	WORKSHOP PENYUSUNAN LAPORAN TAHUNAN DAN LAPORAN KEUANGAN BERKELANJUTAN DENGAN APLIKASI MC AR
16.	TRAINING PEMBUATAN PROYEKSI LAPORAN KEUANGAN	14/04 /2025	02 (Jika Eksternal BPR)	03 (Jika Pejabat Eksekutif)	1	TRAINING PEMBUATAN PROYEKSI LAPORAN KEUANGAN
17.	WORKSHOP DAN HALAL BIHALAL PERBARINDO JATIM	23/04 /2025	02 (Jika Eksternal BPR)	02 (Jika Direksi dan/atau Dewan Komisaris)	2	WORKSHOP DAN HALAL BIHALAL PERBARINDO JATIM
18.	TRAINING MENDETEKSI NASABAH FRAUD	20/05 /2025	02 (Jika Eksternal BPR)	03 (Jika Pejabat Eksekutif)	1	TRAINING MENDETEKSI NASABAH FRAUD
19.	SOSIALISASI EVALUASI PASCA PENERAPAN SAKEP	11/06 /2025	02 (Jika Eksternal BPR)	03 (Jika Pejabat Eksekutif)	1	SOSIALISASI EVALUASI PASCA PENERAPAN SAKEP
20.	TRAINING PERLINDUNGAN KONSUMEN	19/06 /2025	02 (Jika Eksternal BPR)	03 (Jika Pejabat Eksekutif)	2	TRAINING PERLINDUNGAN KONSUMEN
21.	WORKSHOP PELAPORAN IRA	24/06 /2025	02 (Jika Eksternal BPR)	03 (Jika Pejabat Eksekutif)	2	WORKSHOP PELAPORAN IRA



			BPR)	Eksekutif)		
22.	SOSIALISASI APPK LAPS	24/06 /2025	02 (Jika Eksternal BPR)	03 (Jika Pejabat Eksekutif)	2	SOSIALISASI APPK LAPS
23.	WORKSHOP PERUBAHAN RBB 2025	30/06 /2025	02 (Jika Eksternal BPR)	02 (Jika Direksi dan/atau Dewan Komisaris)	2	WORKSHOP PERUBAHAN RBB 2025
24.	WORKSHOP PENERAPAN SILA	22/07 /2025	02 (Jika Eksternal BPR)	03 (Jika Pejabat Eksekutif)	1	WORKSHOP PENERAPAN SILA
25.	WORKSHOP PENERAPAN SILAP	23/07 /2025	02 (Jika Eksternal BPR)	02 (Jika Direksi dan/atau Dewan Komisaris)	1	WORKSHOP PENERAPAN SILAP
26.	WORKSHOP PENERAPAN METODE DAN PERHITUNGAN CKPN	28/07 /2025	02 (Jika Eksternal BPR)	03 (Jika Pejabat Eksekutif)	2	WORKSHOP PENERAPAN METODE DAN PERHITUNGAN CKPN
27.	TRAINING LEGAL DEBITUR HILANG	20/08 /2025	02 (Jika Eksternal BPR)	03 (Jika Pejabat Eksekutif)	1	TRAINING LEGAL DEBITUR HILANG
28.	TRAINING LEGAL RESTRUKTURISASI KREDIT	26/08 /2025	02 (Jika Eksternal BPR)	03 (Jika Pejabat Eksekutif)	1	TRAINING LEGAL RESTRUKTURISASI KREDIT
29.	WORKSHOP CKPN BERBASIS KARAKTERISTIK RISIKO KREDIT	22/09 /2025	02 (Jika Eksternal BPR)	03 (Jika Pejabat Eksekutif)	2	WORKSHOP CKPN BERBASIS KARAKTERISTIK RISIKO KREDIT
30.	TRAINING LEGAL DEBITUR DIPENJARA/ DI TAHAN	29/09 /2025	02 (Jika Eksternal BPR)	03 (Jika Pejabat Eksekutif)	1	TRAINING LEGAL DEBITUR DIPENJARA/ DITAHAN
31.	TRAINING KREDIT MACET BUNGA BERHENTI	21/10 /2025	02 (Jika Eksternal BPR)	03 (Jika Pejabat Eksekutif)	1	TRAINING KREDIT MACET BUNGA BERHENTI
32.	SOSIALISASI CORETAX- SPT TAHUNAN	15/10 /2025	02 (Jika Eksternal BPR)	03 (Jika Pejabat Eksekutif)	1	SOSIALISASI CORETAX- SPT TAHUNAN
33.	TRAINING FGD DAN AWARENESS TEHNOLOGI	16/10 /2025	02 (Jika Eksternal BPR)	03 (Jika Pejabat Eksekutif)	1	TRAINING FGD DAN AWARENESS TEHNOLOGI
34.	SOSIALISASI SIAK DAN JAMKRIDA	31/10 /2025	02 (Jika Eksternal BPR)	03 (Jika Pejabat Eksekutif)	2	SOSIALISASI SIAK DAN JAMKRIDA
35.	SOSIALISASI SISTEM INFORMASI ANALISA KREDIT	04/11 /2025	02 (Jika Eksternal BPR)	03 (Jika Pejabat Eksekutif)	2	SOSIALISASI SISTEM INFORMASI ANALISA KREDIT
36.	EVALUASI KINERJA DIREKSI DAN KOMISARIS	07/11 /2025	02 (Jika Eksternal BPR)	02 (Jika Direksi dan/atau Dewan Komisaris)	3	EVALUASI KINERJA DIREKSI DAN KOMISARIS
37.	PEAK PERFORMANCE & GOAL SETTING 2026	15/11 /2025	02 (Jika Eksternal BPR)	01 (Jika seluruh pegawai)	14	PEAK PERFORMANCE & GOAL SETTING 2026
38.	TRAINING PEMBUATAN LAPORAN MERGER	18/11 /2025	02 (Jika Eksternal BPR)	03 (Jika Pejabat Eksekutif)	1	TRAINING PEMBUATAN LAPORAN MERGER
39.	PELATIHAN AUDIT	20/11 /2025	02 (Jika Eksternal	03 (Jika Pejabat	2	PELATIHAN AUDIT



			BPR)	Eksekutif)		
40.	PELATIHAN RBB DAN RAKB 2026	24/11 /2025	02 (Jika Eksternal BPR)	02 (Jika Direksi dan/atau Dewan Komisaris)	2	PELATIHAN RBB DAN RAKB 2026
41.	WORKSHOP PROYEKSI LAPORAN KEUANGAN	25/11 /2025	02 (Jika Eksternal BPR)	03 (Jika Pejabat Eksekutif)	1	WORKSHOP PROYEKSI LAPORAN KEUANGAN
42.	WORKSHOP PENYUSUSNANPELAPORAN RBB DAN RKAB	27/11 /2025	02 (Jika Eksternal BPR)	03 (Jika Pejabat Eksekutif)	1	WORKSHOP PENYUSUSNANPELAPORAN RBB DAN RKAB
43.	SOSIALISASI ANALISIS PEMBIAYAAN UMKM	11/12 /2025	02 (Jika Eksternal BPR)	03 (Jika Pejabat Eksekutif)	2	SOSIALISASI ANALISIS PEMBIAYAAN UMKM
44.	SOSIALISASI CKPN	24/12 /2025	02 (Jika Eksternal BPR)	03 (Jika Pejabat Eksekutif)	1	SOSIALISASI CKPN
45.	TRAINING PENERAPAN ROYA	30/12 /2025	02 (Jika Eksternal BPR)	03 (Jika Pejabat Eksekutif)	1	TRAINING PENERAPAN ROYA
46.	PELATIHAN TKS	24/12 /2025	02 (Jika Eksternal BPR)	03 (Jika Pejabat Eksekutif)	1	PELATIHAN TKS
47.	WORKSHOP PERUBAHAN MODUL	30/12 /2025	02 (Jika Eksternal BPR)	03 (Jika Pejabat Eksekutif)	1	WORKSHOP PERUBAHAN MODUL
48.	PELATIHAN TRAINING CKPN	31/12 /2025	02 (Jika Eksternal BPR)	03 (Jika Pejabat Eksekutif)	1	PELATIHAN TRAINING CKPN
49.	EVKIN OJK- BALI	31/12 /2025	02 (Jika Eksternal BPR)	02 (Jika Direksi dan/atau Dewan Komisaris)	1	EVKIN OJK- BALI

B. LAPORAN KEUANGAN TAHUNAN

1. Laporan Posisi Keuangan

Pos/Keterangan	31-Dec-2024	31-Dec-2025	YoY (+/-) (%)
ASET			
Kas dalam Rupiah	52.238.700	26.132.400	(50)
Kas dalam Valuta Asing	0	0	0
Surat Berharga	0	0	0
Cadangan Kerugian Penurunan Nilai	0	0	0
Penempatan pada Bank Lain	1.614.078.397	3.079.174.521	91
Cadangan Kerugian Penurunan Nilai	150.000	96.250	(36)
Kredit yang Diberikan (Baki Debet)	21.945.190.073	20.921.266.338	(5)
Provisi yang belum diamortisasi	155.998.671	120.608.326	(23)
Biaya Transaksi yang belum diamortisasi	0	0	0
Pendapatan Bunga yang Ditangguhkan dalam rangka restrukturisasi	0	0	0
Cadangan Kerugian Restrukturisasi	0	0	0



Cadangan Kerugian Penurunan Nilai	486.416.186	1.008.924.226	107
Penyertaan Modal	0	0	0
Cadangan Kerugian Penurunan Nilai	0	0	0
Agunan yang diambil alih	0	0	0
Properti Terbengkalai	0	0	0
Aset Tetap dan Inventaris	986.694.303	986.694.303	0
Akumulasi Penyusutan dan Penurunan Nilai	865.636.235	904.117.913	4
Aset Tidak Berwujud	111.250.000	111.250.000	0
Akumulasi Amortisasi dan Penurunan Nilai	47.499.992	68.749.988	45
Aset Antarkantor	0	0	0
Aset Keuangan Lainnya	0	0	0
Cadangan Kerugian Penurunan Nilai	0	0	0
Aset Lainnya	361.574.149	616.963.427	71
TOTAL ASET	23.515.324.538	23.638.984.286	1
LIABILITAS			
Liabilitas Segera/Kewajiban	113.051.308	152.272.069	35
Simpanan			
Tabungan	2.002.298.949	2.233.814.486	12
Biaya Transaksi Belum Diamortisasi	0	0	0
Deposito	12.269.986.080	11.072.211.419	(10)
Biaya Transaksi Belum Diamortisasi	0	0	0
Simpanan dari Bank Lain	0	0	0
Biaya Transaksi Belum Diamortisasi	0	0	0
Pinjaman yang Diterima	0	0	0
Biaya Transaksi Belum Diamortisasi	0	0	0
Diskonto Belum Diamortisasi	0	0	0
Dana Setoran Modal-Kewajiban	0	0	0
Liabilitas Antarkantor	0	0	0
Liabilitas Lainnya	279.581.604	300.758.026	8
TOTAL LIABILITAS	14.664.917.941	13.759.056.000	(6)
EKUITAS			
Modal Disetor			
Modal Dasar	8.000.000.000	8.000.000.000	0
Modal yang Belum Disetor -/-	3.000.000.000	3.000.000.000	0
Tambahan Modal Disetor			
Agio/Disagio	0	0	0
Modal Sumbangan	0	0	0
Dana Setoran Modal - Ekuitas	0	0	0
Tambahan Modal Disetor Lainnya	0	0	0
Ekuitas Lain			
Keuntungan (Kerugian) dari Perubahan Nilai Aset Keuangan dalam Kelompok Tersedia untuk Dijual	0	0	0
Keuntungan Revaluasi Aset Tetap	0	0	0
Lainnya	0	0	0
Pajak Penghasilan terkait dengan Ekuitas Lain	0	0	0



Cadangan			
Umum	1.000.000.000	1.000.000.000	0
Tujuan	0	0	0
Laba (Rugi)			
Laba (Rugi) Tahun Lalu	2.101.839.726	2.856.727.816	36
Laba (Rugi) Tahun Berjalan	748.566.871	1.023.200.470	37
TOTAL EKUITAS	8.850.406.597	9.879.928.286	12

2. Laporan Laba Rugi

Pos/Keterangan	31-Dec-2024	31-Dec-2025	YoY (+/-) (%)
Pendapatan Operasional	4.849.915.945	9.122.305.754	88
Pendapatan Bunga			
Bunga Kontraktual			
Surat Berharga	0	0	0
Penempatan pada Bank Lain			
Giro	0	0	0
Tabungan	4.300.706	5.555.926	29
Deposito	1.831.564	1.626.475	(11)
Sertifikat Deposito	0	0	0
Kredit yang Diberikan			
Kepada Bank Lain	0	0	0
Kepada Pihak Ketiga bukan Bank	3.860.416.107	4.653.025.983	21
Provisi Kredit			
Kepada Bank Lain	0	0	0
Kepada Pihak Ketiga Bukan Bank	229.694.858	173.748.845	(24)
Biaya Transaksi -/-			
Surat Berharga	0	0	0
Kredit yang Diberikan	0	0	0
Kepada Bank Lain	0	0	0
Kepada Pihak Ketiga bukan Bank	0	0	0
Koreksi Atas Pendapatan Bunga -/-	0	0	0
Pendapatan Lainnya			
Pendapatan Jasa Transaksi	0	0	0
Keuntungan Penjualan Valuta Asing	0	0	0
Keuntungan Penjualan Surat Berharga	0	0	0
Penerimaan Kredit yang Dihapusbuku	443.200	2.749.800	520
Pemulihan CKPN	155.507.942	3.734.117.351	2.301
Dividen	0	0	0
Keuntungan dari penyertaan dengan equity method	0	0	0
Keuntungan penjualan AYDA	17.400.000	0	(100)
Pendapatan Ganti Rugi Asuransi	0	0	0
Pemulihan penurunan nilai AYDA	0	0	0
Lainnya	580.321.568	551.481.374	(5)
Beban Operasional	3.935.177.124	8.062.008.285	105



Beban Bunga			
Beban Bunga Kontraktual			
Tabungan	56.006.684	60.993.658	9
Deposito	810.365.037	690.964.674	(15)
Simpanan dari bank lain	0	0	0
Pinjaman yang diterima			
Dari Bank Indonesia	0	0	0
Dari Bank Lain	0	0	0
Dari Pihak Ketiga Bukan Bank	0	0	0
Berupa Pinjaman Subordinasi	0	0	0
Lainnya	31.244.861	27.516.543	(12)
Biaya Transaksi			
Kepada Bank Lain	0	0	0
Kepada Pihak Ketiga Bukan Bank	0	0	0
Beban Kerugian Restrukturisasi Kredit	0	0	0
Beban Cadangan Kerugian Nilai			
Surat Berharga	0	0	0
Penempatan pada Bank Lain	150.000	5.750	(96)
Kredit yang Diberikan			
Kepada Bank Lain	0	0	0
Kepada Pihak Ketiga Bukan Bank	141.271.511	4.256.565.891	2.913
Penyertaan Modal	0	0	0
Aset Keuangan Lainnya	0	0	0
Beban Pemasaran	7.444.000	11.107.500	49
Beban Penelitian dan Pengembangan	0	0	0
Beban Administrasi dan Umum			
Beban Tenaga Kerja			
Gaji dan Upah	1.927.909.411	1.962.163.047	2
Honorarium	105.352.734	130.801.338	24
Lainnya	17.642.600	58.618.328	232
Beban Pendidikan dan Pelatihan	83.791.700	88.094.300	5
Beban Sewa			
Gedung Kantor	42.914.782	27.500.004	(36)
Lainnya	13.654.712	5.578.200	(59)
Beban Penyusutan/Penghapusan atas Aset Tetap dan Inventaris	50.380.706	44.802.897	(11)
Beban Amortisasi Aset Tidak Berwujud	21.249.996	21.249.996	0
Beban Premi Asuransi	184.181.846	199.852.728	9
Beban Pemeliharaan dan Perbaikan	46.934.936	60.931.356	30
Beban Barang dan Jasa	341.438.713	337.653.750	(1)
Beban Penyelenggaraan Teknologi Informasi	43.500.000	57.000.000	31
Kerugian Terkait Risiko Operasional			
Kecurangan internal	0	0	0
Kejahatan eksternal	0	0	0
Pajak-pajak	8.922.395	9.459.200	6
Beban Lainnya			



Kerugian Penjualan Valuta Asing	0	0	0
Kerugian Penjualan Surat Berharga	0	0	0
Kerugian dari Penyertaan dengan Equity Method	0	0	0
Kerugian Penjualan AYDA	0	0	0
Kerugian Penurunan nilai AYDA	0	0	0
Lainnya	820.500	11.149.125	1.259
Laba (Rugi) Operasional	914.738.821	1.060.297.469	16
Pendapatan Non Operasional	55.664	17.605	(68)
Keuntungan Penjualan			
Aset Tetap dan Inventaris	0	0	0
Pemulihan Penurunan Nilai			
Aset Tetap dan Inventaris	0	0	0
Lainnya	0	0	0
Bunga Antar Kantor	0	0	0
Selisih Kurs	0	0	0
Lainnya	55.664	17.605	(68)
Beban Non Operasional	19.671.243	22.110.701	12
Kerugian Penjualan/Kehilangan			
Aset Tetap dan Inventaris	0	0	0
Kerugian Penurunan Nilai			
Aset Tetap dan Inventaris	0	0	0
Lainnya	0	0	0
Bunga Antar Kantor	0	0	0
Selisih Kurs	0	0	0
Lainnya	19.671.243	22.110.701	12
Laba (Rugi) Non Operasional	(19.615.579)	(22.093.096)	13
Laba (Rugi) Tahun Berjalan Sebelum Pajak	895.123.242	1.038.204.373	16
Taksiran Pajak Penghasilan	146.556.371	257.696.340	76
Pendapatan Pajak Tangguhan	0	242.692.437	0
Beban Pajak Tangguhan	0	0	0
Jumlah Laba (Rugi) Tahun Berjalan	748.566.871	1.023.200.470	37
Penghasilan Komprehensif Lain			
Tidak Akan Direklasifikasi ke Laba Rugi			
Keuntungan Revaluasi Aset Tetap	0	0	0
Lainnya	0	0	0
Pajak Penghasilan terkait	0	0	0
Akan Direklasifikasikan ke Laba Rugi			
Keuntungan (Kerugian) dan Perubahan Nilai Aset Keuangan	0	0	0
Lainnya	0	0	0
Pajak Penghasilan terkait	0	0	0
Penghasilan Komprehensif Lain Setelah Pajak	0	0	0
Jumlah Pendapatan Komprehensif	0	0	0

3. Laporan Komitmen dan Kontijensi

--	--	--	--



Pos/Keterangan	31-Dec-2024	31-Dec-2025	YoY (+/-) (%)
Tagihan Komitmen			
a. Fasilitas Pinjaman yang Diterima yang Belum Ditarik	0	0	0
b. Tagihan Komitmen Lainnya	0	0	0
Kewajiban Komitmen			
a. Fasilitas Kredit kepada Nasabah yang Belum Ditarik	0	0	0
b. Penerusan Kredit	0	0	0
c. Kewajiban Komitmen Lainnya	0	0	0
Tagihan Kontinjensi			
a. Pendapatan Bunga Dalam Penyelesaian			
1) Bunga Kredit yang Diberikan	1.761.204.001	5.786.649.582	229
2) Bunga Penempatan pada Bank Lain	0	0	0
3) Surat Berharga	0	0	0
4) Lainnya	0	0	0
b. Aset Produktif yang Dihapus Buku			
1) Kredit yang Diberikan	682.761.450	680.511.450	(0)
2) Penempatan pada Bank Lain	0	0	0
3) Pendapatan Bunga atas Kredit yang Dihapus Buku	169.925.500	169.425.700	(0)
4) Pendapatan Bunga atas Penempatan Dana pada Bank Lain yang Dihapus Buku	0	0	0
c. Agunan dalam Proses Penyelesaian Kredit	0	0	0
d. Tagihan Kontinjensi Lainnya	0	0	0
Kewajiban Kontinjensi	0	0	0
Rekening Administratif Lainnya	0	0	0

4. Laporan Perubahan Ekuitas

Pos/Keterangan	Modal Disetor	Tambahan Modal	Modal Sumbangan	DSM Ekuitas	Laba/ Rugi yang Belum Direalisasi	Surplus Revaluasi Aset Tetap	Cadangan Tujuan	Cadangan Umum	Saldo Laba yang Belum Ditentukan	Jumlah
Saldo per 31 Des Tahun T-2	5.000.000.000	0	0	0	0	0	0	1.000.000.000	2.101.839.726	8.101.839.726
Dividen	0	0	0	0	0	0	0	0	0	0
Pembentukan Cadangan	0	0	0	0	0	0	0	0	0	0
Setoran Modal	0	0	0	0	0	0	0	0	0	0
Laba/Rugi yang Belum Direalisasi	0	0	0	0	0	0	0	0	0	0
Revaluasi Aset Tetap	0	0	0	0	0	0	0	0	0	0
Laba/Rugi Periode Berjalan	0	0	0	0	0	0	0	0	748.566.871	748.566.871
Pos Penambah /Pengurang Lainnya	0	0	0	0	0	0	0	0	0	0
Saldo per 31 Des Tahun T-1	5.000.000.000	0	0	0	0	0	0	1.000.000.000	2.850.406.597	8.850.406.597
Dividen	0	0	0	0	0	0	0	0	0	0
Pembentukan Cadangan	0	0	0	0	0	0	0	0	0	0



Setoran Modal	0	0	0	0	0	0	0	0	0	0
Laba/Rugi yang Belum Direalisasi	0	0	0	0	0	0	0	0	1.023.200.470	1.023.200.470
Revaluasi Aset Tetap	0	0	0	0	0	0	0	0	0	0
Laba/Rugi Periode Berjalan	0	0	0	0	0	0	0	0	0	0
Pos Penambah /Pengurang Lainnya	0	0	0	0	0	0	0	0	6.321.219	6.321.219
Saldo per 31 Des Tahun T	5.000.000.000	0	0	0	0	0	0	1.000.000.000	3.879.928.286	9.879.928.286

5. Laporan Arus Kas

Pos/Keterangan	31-Dec-2024	31-Dec-2025	YoY (+/-) (%)
Arus Kas dari Aktivitas Operasi Metode Langsung			
Penerimaan pendapatan bunga	393.148	675.003	72
Penerimaan pendapatan provisi dan jasa transaksi	0	0	0
Penerimaan beban klaim asuransi			
Penerimaan atas aset keuangan yang telah dihapusbukukan	0	0	0
Pendapatan operasional lainnya	20.751.886	28.695.406	38
Pembayaran beban bunga	0	0	0
Beban gaji dan tunjangan	(154.604.959)	(163.826.792)	6
Beban umum dan administrasi	(71.552.803)	(69.014.183)	(4)
Beban operasional lainnya	0	0	0
Pendapatan non operasional lainnya	233	1.072	360
Beban non operasional lainnya	(1.341.690)	(4.563.090)	240
Pembayaran pajak penghasilan	0	0	0
Penyesuaian lainnya atas pendapatan dan beban	150.658	127.972	(15)
Penurunan/Peningkatan atas aset operasional			
Penempatan pada bank lain	66.090.000	0	(100)
Kredit yang diberikan	(539.674.940)	(285.725.120)	(47)
Agunan yang diambil alih	0	0	0
Aset lain-lain	(1.745.000)	0	(100)
Penyesuaian lainnya atas aset operasional	(3.550.000)	(6.208.200)	75
Kenaikan/Peningkatan atas liabilitas operasional			
Liabilitas segera	(36.213.858)	135.982.486	(476)
Tabungan	590.977.977	586.876.184	(1)
Deposito	0	0	0
Simpanan dari bank lain	0	0	0
Pinjaman yang diterima	0	0	0
Liabilitas imbalan kerja	0	0	0
Liabilitas lain-lain	525.000	1.695.000	223
Penyesuaian lainnya atas liabilitas operasional	(8.965.607)	(26.381.007)	194
Arus Kas neto dari aktivitas operasi	(138.759.955)	198.334.731	(243)
Arus Kas dari aktivitas Investasi			
Pembelian/penjualan aset tetap dan inventaris	0	0	0



Pembelian/penjualan aset tidak berwujud	0	0	0
Pembelian/penjualan Surat Berharga	0	0	0
Pembelian/penjualan Penyertaan Modal	0	0	0
Penyesuaian lainnya	0	0	0
Arus Kas neto dari aktivitas Investasi	0	0	0
Arus Kas dari aktivitas Pendanaan			
Penerimaan/pembayaran pinjaman yang diterima sebagai modal pelengkap	0	0	0
Penerimaan/pembayaran pinjaman yang diterima sebagai modal inti tambahan	0	0	0
Pembayaran dividen	0	0	0
Penyesuaian lainnya	0	0	0
Arus Kas neto dari aktivitas Pendanaan	0	0	0
Peningkatan (Penurunan) Arus Kas	(138.759.955)	198.334.731	(243)
Kas dan setara Kas awal periode	1.805.077.052	2.906.972.190	61
Kas dan setara Kas akhir periode	1.666.317.097	3.105.306.921	86

C. LAPORAN AKUNTAN PUBLIK

1. Laporan Akuntan Publik



PT. BPR MOJOSARI PAHALAPAKTO
LAPORAN POSISI KEUANGAN
PER 31 DESEMBER 2025 DAN 2024
(Disajikan dalam Rupiah, kecuali dinyatakan lain)

Keterangan	Catatan	2025	2024
ASET			
Kas	2.c, 4	26.132.400	52.238.700
Penempatan Pada Bank Lain	2.d, 5	3.079.174.521	1.614.078.397
-/- Cadangan Kerugian Penurunan Nilai		(96.250)	(150.000)
Kredit Yang Diberikan	2.e, 6	20.921.266.338	21.945.190.073
-/- Provisi Belum Diamortisasi		(120.608.326)	(155.998.671)
-/- Cadangan Kerugian Penurunan Nilai	2.f, 6	(1.008.924.226)	(486.416.186)
Aset Tetap Dan Inventaris	2.g, 7	986.694.303	986.694.303
-/- Akumulasi Penyusutan dan Penurunan Nilai		(904.117.913)	(865.636.235)
Aset Tidak Berwujud	2.h, 8	111.250.000	111.250.000
-/- Akumulasi Amortisasi dan Penurunan Nilai		(68.749.988)	(47.499.992)
Aset Lainnya	2.i, 9	616.963.427	361.574.149
Total Aset		23.638.984.286	23.515.324.538
LIABILITAS DAN EKUITAS			
LIABILITAS			
Liabilitas Segera	2.j, 10	152.272.069	113.051.308
Simpanan	2.k, 11	13.306.025.905	14.272.285.029
Liabilitas Lainnya	2.l, 12	300.758.026	279.581.604
Total Liabilitas		13.759.056.000	14.664.917.941
EKUITAS			
Modal saham - Modal dasar 1.200 saham dengan nilai nominal Rp. 5.000.000 per saham. Modal ditempatkan dan disetor penuh 1.040 saham.		5.000.000.000	5.000.000.000
Cadangan umum	13	1.000.000.000	1.000.000.000
Saldo Laba		3.879.928.286	2.850.406.597
Total Ekuitas		9.879.928.286	8.850.406.597
Total Liabilitas dan Ekuitas		23.638.984.286	23.515.324.538

Bekerto, 27 April 2026

Mujib Ridwan, S.Ag.
Direktur Utama

Catatan atas laporan keuangan yang merupakan bagian tidak terpisahkan dari laporan keuangan secara keseluruhan



PT. BPR MOJOSARI PAHALAPAKTO
LAPORAN LABA RUGI DAN PENGHASILAN KOMPREHENSIF LAIN
UNTUK TAHUN YANG BERAKHIR 31 DESEMBER 2025 DAN 2024
 (Disajikan dalam Rupiah, kecuali dinyatakan lain)

Keterangan	Catatan	2025	2024
Pendapatan Operasional			
Pendapatan Bunga	2.m, 14	4.833.957.229	4.096.243.235
Pendapatan Lainnya	2.m, 15	4.288.348.525	736.272.710
Jumlah Pendapatan Operasional		9.122.305.754	4.832.515.945
Beban Operasional			
Beban Bunga	2.m, 16	779.474.875	897.616.582
Beban Kerugian Penurunan Nilai	2.m, 17	4.256.571.641	141.421.511
Beban Pemasaran	2.m, 18	11.107.500	7.444.000
Beban Administrasi dan Umum	2.m, 19	3.003.705.144	2.878.665.753
Beban Lainnya	2.m, 20	11.149.125	10.029.278
Jumlah Beban Operasional		8.062.008.285	3.935.177.124
Laba (Rugi) Operasional		1.060.297.469	897.338.821
Pendapatan Non Operasional	2.m, 21	17.605	17.455.664
Beban Non Operasional	2.m, 22	22.110.701	19.671.243
Laba (Rugi) Non Operasional		(22.093.096)	(2.215.579)
Laba (Rugi) Tahun Berjalan Sebelum Pajak		1.038.204.373	895.123.242
Taksiran Pajak Penghasilan	2.n, 23	(257.696.340)	(146.556.371)
Pendapatan Pajak Tangguhan	24	242.692.437	0
Beban Pajak Tangguhan		0	0
Jumlah Laba (Rugi) Tahun Berjalan		1.023.200.470	748.566.871
Penghasilan Komprehensif Lain			
Tidak Akan Direklasifikasi ke Laba Rugi			
Keuntungan Revaluasi Aset Tetap		0	0
Lainnya		0	0
Pajak Penghasilan terkait		0	0
Akan Direklasifikasikan ke Laba Rugi			
Keuntungan (Kerugian) dan Perubahan Nilai Aset			
Keuangan Dalam Kelompok Tersedia untuk Dijual		0	0
Lainnya		0	0
Pajak Penghasilan terkait		0	0
Penghasilan Komprehensif Lain Setelah Pajak		0	0
Total Laba (Rugi) Komprehensif Tahun Berjalan		1.023.200.470	748.566.871

Jember, 27 April 2026

 Mujib Ridwan, S.Ag.
 Direktur Utama

Catatan atas laporan keuangan yang merupakan bagian tidak terpisahkan dari laporan keuangan secara keseluruhan



PT. BPR MOJOSARI PAHALAPAKTO
 LAPORAN PERUBAHAN EKUITAS
 UNTUK TAHUN YANG BERAKHIR 31 DESEMBER 2025 DAN 2024
 (Disajikan dalam Rupiah, kecuali dinyatakan lain)

Keterangan	Catatan	Modal Saham Ditempatkan dan Disetor Penuh	Cadangan Umum	Saldo Laba yang Belum Ditentukan Tujuannya	Jumlah Ekuitas
Saldo 31 Desember 2023		5.000.000.000	1.000.000.000	2.101.839.726	8.101.839.726
Pembagian Saldo Laba		0	0	0	0
Laba bersih tahun berjalan		0	0	748.566.871	748.566.871
Saldo 31 Desember 2024		5.000.000.000	1.000.000.000	2.850.406.597	8.850.406.597
Koreksi saldo laba tahun lalu		0	0	6.321.219	6.321.219
Laba bersih tahun berjalan		0	0	1.023.200.470	1.023.200.470
Saldo 31 Desember 2025		5.000.000.000	1.000.000.000	3.879.928.286	9.879.928.286

 Mujib Ridwan, S.Ag.
 Direktur Utama

Catatan atas laporan keuangan yang merupakan bagian tidak terpisahkan dari laporan keuangan secara keseluruhan



PT. BPR MOJOSARI PAHALAPAKTO
LAPORAN ARUS KAS
UNTUK TAHUN YANG BERAKHIR 31 DESEMBER 2025 DAN 2024
(Disajikan dalam Rupiah, kecuali dinyatakan lain)

Keterangan	Catatan	2025	2024
Arus Kas dari Aktivitas Operasi Metode Langsung			
Penerimaan pendapatan bunga		4.660.208.384	3.866.548.377
Penerimaan pendapatan provisi dan jasa transaksi		173.748.845	229.694.858
Penerimaan beban klaim asuransi		2.760.649	2.269.403
Penerimaan atas aset keuangan yang telah dihapusbukkan		2.749.800	443.200
Pendapatan operasional lainnya		4.282.838.076	733.560.107
Pembayaran beban bunga		(779.474.875)	(897.616.582)
Beban gaji dan tunjangan		(2.151.582.713)	(2.050.904.745)
Beban umum dan administrasi		(5.119.801.572)	(976.626.519)
Beban operasional lainnya		(11.149.125)	(10.029.278)
Pendapatan non operasional lainnya		17.605	17.455.664
Beban non operasional lainnya		(22.110.701)	(19.671.243)
Pembayaran pajak penghasilan		(257.696.340)	(146.556.371)
Penyesuaian lainnya atas pendapatan dan beban		242.692.437	0
Penurunan/Peningkatan atas aset operasional			
Penempatan pada bank lain		(420.396.105)	(19.908.395)
Kredit yang diberikan		1.511.041.430	(855.404.080)
Agunan yang diambil alih		0	180.600.000
Aset lain-lain		(255.389.278)	128.998.296
Kenaikan/Peningkatan atas liabilitas operasional			
Liabilitas segera		39.220.761	7.038.483
Tabungan		231.515.537	(201.321.808)
Deposito		(1.197.774.661)	644.137.459
Liabilitas imbalan kerja		26.458.773	0
Liabilitas lain-lain		(5.282.351)	62.151.526
Arus Kas neto dari aktivitas operasi		952.594.576	694.858.352
Arus Kas dari aktivitas Investasi			
Pembelian/penjualan aset tetap dan inventaris		0	(148.472.000)
Penyesuaian lainnya		59.731.674	71.630.702
Arus Kas neto dari aktivitas Investasi		59.731.674	(76.841.298)
Arus Kas dari aktivitas Pendanaan			
Penerimaan/pembayaran pinjaman yang diterima sebagai modal pelengkap		0	0
Penerimaan/pembayaran pinjaman yang diterima sebagai modal inti tambahan		0	0
Pembayaran dividen		0	0
Penyesuaian lainnya		6.321.219	0
Arus Kas neto dari aktivitas Pendanaan		6.321.219	0
Peningkatan (Penurunan) Arus Kas		1.018.647.469	618.017.054
Kas dan setara Kas awal periode		1.118.040.223	500.023.169
Kas dan setara Kas akhir periode		2.136.687.692	1.118.040.223

Mojosari, 27 April 2026

Mujib Ridwan, S.Ag.
 Direktur Utama

Catatan atas laporan keuangan yang merupakan bagian tidak terpisahkan dari laporan keuangan secara keseluruhan

2. Opini dari Akuntan Publik
02 Wajar Dengan Pengecualian



D. SURAT PERNYATAAN KEBENARAN LAPORAN KEUANGAN TAHUNAN



PT. BANK PEREKONOMIAN RAKYAT
MOJOSARI PAHALAPAKTO

Jl. Erlangga No.11A Mojosari, Mojokerto Telp. (0321) 591575 Fax. (0321) 592643

PERNYATAAN DIREKSI

Tentang

Tanggung Jawab Atas Laporan Keuangan Untuk Tahun Yang Berakhir

31 Desember 2025

Kami yang bertanda tangan di bawah ini :

Nama : Mujib Ridwan
Jabatan : Direktur Utama
Alamat Kantor : Jalan Erlangga No. 11 A, Mojosari, Kabupaten Mojokerto
Alamat Rumah Sesuai KTP : Saphire V/14 Graha Bunder Asri Rt/Rw 005/005,
Kel. Kembangan, Kec. Kebomas, Kabupaten Gresik

Nama : Khoirul Hidayah
Jabatan : Direktur
Alamat Kantor : Jalan Erlangga No. 11 A, Mojosari, Kabupaten Mojokerto
Alamat Rumah Sesuai KTP : Dsn. Rejosari Rt/Rw 001/004, Kel. Tinggar, Kec. Bandar
Kedungmulyo Kabupaten Jombang

Menyatakan bahwa:

1. Bertanggung jawab atas penyusunan dan penyajian Laporan Keuangan PT. BPR Mojosari Pahalapakto.
2. Laporan Keuangan PT. BPR Mojosari Pahalapakto telah disusun dan disajikan dengan Standar Akuntansi Keuangan Entitas Privat (SAK EP) dan Pedoman Akuntansi Bank Perekonomian Rakyat.



PT. BANK PEREKONOMIAN RAKYAT
MOJOSARI PAHALAPAKTO

Jl. Erlangga No.11A Mojosari, Mojokerto Telp. (0321) 591575 Fax. (0321) 592643

3. Semua informasi dalam Laporan Keuangan PT. BPR Mojosari Pahalapakto telah dimuat secara lengkap dan benar.
4. Laporan Keuangan PT. BPR Mojosari Pahalapakto tidak mengandung informasi atau fakta material yang tidak benar dan tidak menghilangkan informasi dan fakta material.
5. Bertanggung jawab atas penerapan pengendalian internal dalam proses pelaporan keuangan BPR sesuai dengan Peraturan Otoritas Jasa Keuangan Nomor 15 Tahun 2025 mengenai integritas pelaporan keuangan Bank.
6. Bertanggung jawab atas hasil penilaian terhadap efektifitas pengendalian internal dalam proses pelaporan keuangan PT. BPR Mojosari Pahalapakto sesuai dengan Peraturan Otoritas Jasa Keuangan Nomor 15 Tahun 2025 mengenai integritas pelaporan keuangan Bank.

Demikian pernyataan ini kami buat dengan penuh tanggung jawab dan dengan sebenar-benarnya.

Mojokerto, 27 April 2026

PT. BPR Mojosari Pahalapakto

Direksi

Mujib Ridwan Khoirul Hidayah
Direktur Utama Direktur



E. LAPORAN TRANSPARANSI PELAKSANAAN TATA KELOLA

1. Penjelasan Umum Penerapan Tata Kelola

Alamat

JLN. ERLANGGA NO 11 A MOJOSARI, MOJOKERTO



No. Telepon	0321-591575
Penjelasan Umum	Tata Kelola BPR adalah suatu tata kelola perusahaan yang menerapkan prinsip-prinsip keterbukaan (transparency), akuntabilitaas (accountability), pertanggungjawaban (responsibility), independensi (independency), dan kewajaran (fairness) dalam melaksanakan aktivitas usahanya.
Peringkat Komposit	2
Penjelasan Peringkat Komposit	Manajemen PT BPR Mojosari Pahalapakto telah melakukan pelaksanaan tata kelola yang secara umum sangat baik. Hal ini tercermin dari pemenuhan yang sangat memadai atas prinsip tata kelola. Tidak terdapat kelemahan pelaksanaan prinsip tata kelola dan terdapat upaya manajemen yang berpotensi meningkatkan kinerja BPR. Dalam hal terdapat kelemahan pelaksanaan prinsip tata kelola, secara umum kelemahan tersebut tidak signifikan dan dapat segera dilakukan perbaikan oleh manajemen BPR.

2. Pelaksanaan Tugas dan Tanggung Jawab Anggota Direksi

1.	Nama	MUJIB RIDWAN
	Tugas dan Tanggung Jawab	Direksi wajib melaksanakan tugas, tanggung jawab, dan wewenang dengan itikad baik dan dengan prinsip kehati-hatian. Direksi berwenang mewakili BPR dan BPR Syariah sesuai dengan ketentuan peraturan perundang-undangan, anggaran dasar, dan keputusan RUPS. Direksi menerapkan Tata Kelola yang Baik pada BPR dan BPR Syariah, manajemen risiko, dan kepatuhan secara terintegrasi. Menetapkan langkah-langkah yang diperlukan untuk memastikan BPR telah memenuhi seluruh peraturan Otoritas Jasa Keuangan dan peraturan perundangundangan lain dalam rangka pelaksanaan prinsip kehati-hatian termasuk memberikan pendapat yang berbeda (dissenting opinion) apabila terdapat kebijakan dan/atau keputusan yang menyimpang dari peraturan Otoritas Jasa Keuangan dan/atau peraturan perundang-undangan lain Memantau dan menjaga kepatuhan BPR terhadap seluruh komitmen yang dibuat oleh BPR kepada Otoritas Jasa Keuangan dan otoritas lain
2.	Nama	KHOIRUL HIDAYAH
	Tugas dan Tanggung Jawab	Direksi wajib melaksanakan tugas, tanggung jawab, dan wewenang dengan itikad baik dan dengan prinsip kehati-hatian. Direksi berwenang mewakili BPR dan BPR Syariah sesuai dengan ketentuan peraturan perundang-undangan, anggaran dasar, dan keputusan RUPS. Direksi menerapkan Tata Kelola yang Baik pada BPR dan BPR Syariah, manajemen risiko, dan kepatuhan secara terintegrasi. Merumuskan strategi untuk mendorong terciptanya budaya kepatuhan; Menetapkan langkah-langkah yang diperlukan untuk memastikan BPR telah memenuhi seluruh peraturan Otoritas Jasa Keuangan dan peraturan perundangundangan lain dalam rangka pelaksanaan prinsip kehati-hatian termasuk memberikan pendapat yang berbeda (dissenting opinion) apabila terdapat kebijakan dan/atau keputusan yang menyimpang dari peraturan Otoritas Jasa Keuangan dan/atau peraturan perundang-undangan lain; Memantau dan menjaga kepatuhan BPR terhadap seluruh komitmen yang dibuat oleh BPR kepada Otoritas Jasa Keuangan dan otoritas lain;

3. Pelaksanaan Tugas dan Tanggung Jawab Anggota Dewan Komisaris

1.	Nama	DWI TJAHJONO
	Tugas dan Tanggung Jawab	Dewan Komisaris wajib melaksanakan tugas, tanggung jawab, dan wewenang untuk kepentingan BPR dan BPR Syariah dengan itikad baik dan dengan prinsip kehati-hatian sesuai dengan ketentuan peraturan perundang-undangan, anggaran dasar, dan/atau keputusan RUPS. Dalam melaksanakan pengawasan, Dewan Komisaris wajib mengarahkan, memantau, dan mengevaluasi pelaksanaan tata kelola dan manajemen risiko serta kebijakan strategis BPR dan BPR Syariah.



		<p>Dalam melaksanakan pengawasan, Dewan Komisaris dilarang ikut serta dalam pengambilan keputusan mengenai kegiatan operasional BPR dan BPR Syariah, kecuali terkait dengan:</p> <p>a. penyediaan dana atau penyaluran dana kepada pihak terkait sesuai dengan Peraturan Otoritas Jasa Keuangan mengenai batas maksimum pemberian kredit bank perkreditan rakyat dan batas maksimum penyaluran dana bank pembiayaan rakyat syariah; dan</p> <p>b. hal lain yang ditetapkan dalam ketentuan peraturan perundang-undangan.</p> <p>Dewan Komisaris wajib mengawasi pelaksanaan tugas Direksi dan memastikan Direksi menindaklanjuti hasil pengawasan Dewan Komisaris.</p> <p>Melakukan pengawasan atas pelaksanaan tanggung jawab Direksi terhadap penerapan program APU, PPT, dan PPPSPM; dan</p>
2.	Nama	NUR ZAKIYAH
	Tugas dan Tanggung Jawab	<p>Dewan Komisaris wajib melaksanakan tugas, tanggung jawab, dan wewenang untuk kepentingan BPR dan BPR Syariah dengan itikad baik dan dengan prinsip kehati-hatian sesuai dengan ketentuan peraturan perundang-undangan, anggaran dasar, dan/atau keputusan RUPS.</p> <p>Dalam melaksanakan pengawasan, Dewan Komisaris wajib mengarahkan, memantau, dan mengevaluasi pelaksanaan tata kelola dan manajemen risiko serta kebijakan strategis BPR dan BPR Syariah.</p> <p>Dalam melaksanakan pengawasan, Dewan Komisaris dilarang ikut serta dalam pengambilan keputusan mengenai kegiatan operasional BPR dan BPR Syariah, kecuali terkait dengan:</p> <p>a. penyediaan dana atau penyaluran dana kepada pihak terkait sesuai dengan Peraturan Otoritas Jasa Keuangan mengenai batas maksimum pemberian kredit bank perkreditan rakyat dan batas maksimum penyaluran dana bank pembiayaan rakyat syariah; dan</p> <p>b. hal lain yang ditetapkan dalam ketentuan peraturan perundang-undangan.</p> <p>Dewan Komisaris wajib mengawasi pelaksanaan tugas Direksi dan memastikan Direksi menindaklanjuti hasil pengawasan Dewan Komisaris.</p> <p>Melakukan pengawasan atas pelaksanaan tanggung jawab Direksi terhadap penerapan program APU, PPT, dan PPPSPM; dan</p>

4. Tugas, Tanggung Jawab, Program Kerja, dan Realisasi Program Kerja Komite

1.	05 (Komite Lainnya)	
	Tugas dan Tanggung Jawab	<p>a) memberikan rekomendasi atas persetujuan atau penolakan Kredit sesuai dengan batas wewenang atau jenis Kredit antara lain dengan mempertimbangkan aspek likuiditas;</p> <p>b) menaati dan mengikuti seluruh kebijakan perkreditan dan prosedur perkreditan yang telah ditetapkan</p> <p>c) melaksanakan tugas terutama dalam kaitan dengan pemberian persetujuan Kredit secara profesional, jujur, objektif, cermat, seksama, dan independen tanpa dipengaruhi pihak manapun; dan</p> <p>d) memberikan rekomendasi persetujuan atau penolakan Kredit kepada Direksi beserta pertimbangannya.</p>
	Program	Program Komite Kredit : Melaksanakan program komite kredit dengan kategori Nasabah berisiko Tinggi dan rendah
	Realisasi	Realisasi Komite Kredit : <ol style="list-style-type: none"> 1. Realisasi komite kredit untuk nasabah berisiko tinggi sebanyak 10 kali 2. Realisasi komite kredit untuk nasabah berisiko rendah sebanyak 434 kali
	Jumlah Rapat	12

5. Struktur, Keanggotaan, Keahlian, dan Independensi Anggota Komite

		Komite		
		Renumerasi		Pihak



No	Nama	Keahlian	Audit	Pemantau Risiko	dan Nominasi	Manajemen Risiko	Lainnya	Independen
1.	EVA INDAH ARDIANI	BAGIAN KREDIT	00 (jika Tidak Menjabat)	00 (jika Tidak Menjabat)	00 (jika Tidak Menjabat)	00 (jika Tidak Menjabat)	02 (jika Menjabat Sebagai Anggota)	2 (Tidak)
2.	AGUNG PRIANTO	AO	00 (jika Tidak Menjabat)	00 (jika Tidak Menjabat)	00 (jika Tidak Menjabat)	00 (jika Tidak Menjabat)	02 (jika Menjabat Sebagai Anggota)	2 (Tidak)
3.	MACHFUD BUDIARTO	AO	00 (jika Tidak Menjabat)	00 (jika Tidak Menjabat)	00 (jika Tidak Menjabat)	00 (jika Tidak Menjabat)	02 (jika Menjabat Sebagai Anggota)	2 (Tidak)
4.	M. ABDUL GONI	AO	00 (jika Tidak Menjabat)	00 (jika Tidak Menjabat)	00 (jika Tidak Menjabat)	00 (jika Tidak Menjabat)	02 (jika Menjabat Sebagai Anggota)	2 (Tidak)

6. Kepemilikan Saham Anggota Direksi dan Dewan Komisaris pada BPR

No	Nama	Tahun Sebelumnya		Tahun Laporan	
		Nominal (Rp)	Persentase (%)	Nominal (Rp)	Persentase (%)
1.	DWI TJAHJONO	0	0,00	0	0,00
2.	MUJIB RIDWAN	0	0,00	0	0,00
3.	KHOIRUL HIDAYAH	0	0,00	0	0,00
4.	NUR ZAKIYAH	0	0,00	0	0,00

7. Kepemilikan Saham Anggota Direksi, Dewan Komisaris, dan Pemegang Saham pada Kelompok Usaha BPR

No	Nama	Nama Kelompok Usaha	Tahun Sebelumnya (%)	Tahun Laporan (%)
1.	DWI TJAHJONO	PT. BPR MOJOAGUNG PAHALAPAKTO	0,00	0,00
2.	MUJIB RIDWAN	PT. BPR MOJOAGUNG PAHALAPAKTO	0,00	0,00
3.	KHOIRUL HIDAYAH	PT. BPR MOJOAGUNG PAHALAPAKTO	0,00	0,00
4.	NUR ZAKIYAH	PT. BPR MOJOAGUNG PAHALAPAKTO	0,00	0,00
5.	IVAN WAHYUDI	PT. BPR MOJOAGUNG PAHALAPAKTO	55,00	55,00
6.	GUNADI YUWONO	PT. BPR MOJOAGUNG PAHALAPAKTO	12,50	12,50
7.	VINDY LESTARI	PT. BPR MOJOAGUNG PAHALAPAKTO	0,64	0,64
8.	ROMMY WIBOWO	PT. BPR MOJOAGUNG PAHALAPAKTO	0,00	0,00
9.	LUKAS WIJAYA	PT. BPR MOJOAGUNG PAHALAPAKTO	5,00	5,00
10.	RAHAYU INDAHAWATI	PT. BPR MOJOAGUNG PAHALAPAKTO	5,64	5,64
11.	MA YAN	PT. BPR MOJOAGUNG PAHALAPAKTO	14,34	14,34
12.	LULY WIJAYA	PT. BPR MOJOAGUNG PAHALAPAKTO	0,64	0,64



13.	LUWID WIJAYA MULJONO	PT. BPR MOJOAGUNG PAHALAPAKTO	3,12	3,12
14.	LUWIS WIJAYA MULJONO	PT. BPR MOJOAGUNG PAHALAPAKTO	3,12	3,12
15.	DWI TJAHJONO	PT. BPR. TRIKARYA WARANUGRAHA	0,00	0,00
16.	MUJIB RIDWAN	PT. BPR. TRIKARYA WARANUGRAHA	0,00	0,00
17.	KHOIRUL HIDAYAH	PT. BPR. TRIKARYA WARANUGRAHA	0,00	0,00
18.	NUR ZAKIYAH	PT. BPR. TRIKARYA WARANUGRAHA	0,00	0,00
19.	IVAN WAHYUDI	PT. BPR. TRIKARYA WARANUGRAHA	0,30	0,30
20.	GUNADI YUWONO	PT. BPR. TRIKARYA WARANUGRAHA	0,00	0,00
21.	VINDY LESTARI	PT. BPR. TRIKARYA WARANUGRAHA	20,26	20,26
22.	ROMMY WIBOWO	PT. BPR. TRIKARYA WARANUGRAHA	0,00	0,00
23.	LUKAS WIJAYA	PT. BPR. TRIKARYA WARANUGRAHA	0,00	0,00
24.	RAHAYU INDAHWATI	PT. BPR. TRIKARYA WARANUGRAHA	0,93	0,93
25.	MA YAN	PT. BPR. TRIKARYA WARANUGRAHA	35,46	35,46
26.	LULY WIJAYA	PT. BPR. TRIKARYA WARANUGRAHA	1,54	1,54
27.	LUWID WIJAYA MULJONO	PT. BPR. TRIKARYA WARANUGRAHA	7,71	7,71
28.	LUWIS WIJAYA MULJONO	PT. BPR. TRIKARYA WARANUGRAHA	7,71	7,71
29.	DWI TJAHJONO	PT. BPR ARMINDO KENCANA	0,00	0,00
30.	MUJIB RIDWAN	PT. BPR ARMINDO KENCANA	0,00	0,00
31.	KHOIRUL HIDAYAH	PT. BPR ARMINDO KENCANA	0,00	0,00
32.	NUR ZAKIYAH	PT. BPR ARMINDO KENCANA	0,00	0,00
33.	IVAN WAHYUDI	PT. BPR ARMINDO KENCANA	0,00	0,00
34.	GUNADI YUWONO	PT. BPR ARMINDO KENCANA	14,00	14,00
35.	VINDY LESTARI	PT. BPR ARMINDO KENCANA	25,00	25,00
36.	ROMMY WIBOWO	PT. BPR ARMINDO KENCANA	0,00	0,00
37.	LUKAS WIJAYA	PT. BPR ARMINDO KENCANA	5,00	5,00
38.	RAHAYU INDAHWATI	PT. BPR ARMINDO KENCANA	3,00	3,00
39.	MA YAN	PT. BPR ARMINDO KENCANA	13,66	13,66
40.	LULY WIJAYA	PT. BPR ARMINDO KENCANA	0,70	0,70
41.	LUWID WIJAYA MULJONO	PT. BPR ARMINDO KENCANA	3,47	3,47
42.	LUWIS WIJAYA MULJONO	PT. BPR ARMINDO KENCANA	3,47	3,47
43.	DWI TJAHJONO	PT. BPR ANUGERAH PAKTOMAS	0,00	0,00
44.	MUJIB RIDWAN	PT. BPR ANUGERAH PAKTOMAS	0,00	0,00
45.	KHOIRUL HIDAYAH	PT. BPR ANUGERAH PAKTOMAS	0,00	0,00



46.	NUR ZAKIYAH	PT. BPR ANUGERAH PAKTOMAS	0,00	0,00
47.	IVAN WAHYUDI	PT. BPR ANUGERAH PAKTOMAS	10,00	10,00
48.	GUNADI YUWONO	PT. BPR ANUGERAH PAKTOMAS	20,00	20,00
49.	VINDY LESTARI	PT. BPR ANUGERAH PAKTOMAS	1,25	1,25
50.	ROMMY WIBOWO	PT. BPR ANUGERAH PAKTOMAS	0,00	0,00
51.	LUKAS WIJAYA	PT. BPR ANUGERAH PAKTOMAS	0,00	0,00
52.	RAHAYU INDAH WATI	PT. BPR ANUGERAH PAKTOMAS	0,00	0,00
53.	MA YAN	PT. BPR ANUGERAH PAKTOMAS	28,75	28,75
54.	LULY WIJAYA	PT. BPR ANUGERAH PAKTOMAS	1,25	1,25
55.	LUWID WIJAYA MULJONO	PT. BPR ANUGERAH PAKTOMAS	6,25	6,25
56.	LUWIS WIJAYA MULJONO	PT. BPR ANUGERAH PAKTOMAS	6,25	6,25
57.	DWI TJAHJONO	PT. BPR PURIDANA ARTHAMAS	0,00	0,00
58.	MUJIB RIDWAN	PT. BPR PURIDANA ARTHAMAS	0,00	0,00
59.	KHOIRUL HIDAYAH	PT. BPR PURIDANA ARTHAMAS	0,00	0,00
60.	NUR ZAKIYAH	PT. BPR PURIDANA ARTHAMAS	0,00	0,00
61.	IVAN WAHYUDI	PT. BPR PURIDANA ARTHAMAS	37,00	37,00
62.	GUNADI YUWONO	PT. BPR PURIDANA ARTHAMAS	0,00	0,00
63.	VINDY LESTARI	PT. BPR PURIDANA ARTHAMAS	25,18	25,18
64.	ROMMY WIBOWO	PT. BPR PURIDANA ARTHAMAS	0,00	0,00
65.	LUKAS WIJAYA	PT. BPR PURIDANA ARTHAMAS	0,00	0,00
66.	RAHAYU INDAH WATI	PT. BPR PURIDANA ARTHAMAS	4,00	4,00
67.	MA YAN	PT. BPR PURIDANA ARTHAMAS	15,66	15,66
68.	LULY WIJAYA	PT. BPR PURIDANA ARTHAMAS	0,68	0,68
69.	LUWID WIJAYA MULJONO	PT. BPR PURIDANA ARTHAMAS	3,40	3,40
70.	LUWIS WIJAYA MULJONO	PT. BPR PURIDANA ARTHAMAS	3,40	3,40
71.	DWI TJAHJONO	PT. BPR SUKOREJO MAKMUR	0,00	0,00
72.	MUJIB RIDWAN	PT. BPR SUKOREJO MAKMUR	0,00	0,00
73.	KHOIRUL HIDAYAH	PT. BPR SUKOREJO MAKMUR	0,00	0,00
74.	NUR ZAKIYAH	PT. BPR SUKOREJO MAKMUR	0,00	0,00



75.	IVAN WAHYUDI	PT. BPR SUKOREJO MAKMUR	0,00	0,00
76.	GUNADI YUWONO	PT. BPR SUKOREJO MAKMUR	15,00	15,00
77.	VINDY LESTARI	PT. BPR SUKOREJO MAKMUR	15,95	15,95
78.	ROMMY WIBOWO	PT. BPR SUKOREJO MAKMUR	0,00	0,00
79.	LUKAS WIJAYA	PT. BPR SUKOREJO MAKMUR	0,00	0,00
80.	RAHAYU INDAHAWATI	PT. BPR SUKOREJO MAKMUR	0,00	0,00
81.	MA YAN	PT. BPR SUKOREJO MAKMUR	22,35	22,35
82.	LULY WIJAYA	PT. BPR SUKOREJO MAKMUR	0,95	0,95
83.	LUWID WIJAYA MULJONO	PT. BPR SUKOREJO MAKMUR	4,90	4,90
84.	LUWIS WIJAYA MULJONO	PT. BPR SUKOREJO MAKMUR	4,90	4,90
85.	DWI TJAHJONO	PT. BPR WLINGI PAHALAPAKTO	0,00	0,00
86.	MUJIB RIDWAN	PT. BPR WLINGI PAHALAPAKTO	0,00	0,00
87.	KHOIRUL HIDAYAH	PT. BPR WLINGI PAHALAPAKTO	0,00	0,00
88.	NUR ZAKIYAH	PT. BPR WLINGI PAHALAPAKTO	0,00	0,00
89.	IVAN WAHYUDI	PT. BPR WLINGI PAHALAPAKTO	0,00	0,00
90.	GUNADI YUWONO	PT. BPR WLINGI PAHALAPAKTO	30,00	30,00
91.	VINDY LESTARI	PT. BPR WLINGI PAHALAPAKTO	23,66	23,66
92.	ROMMY WIBOWO	PT. BPR WLINGI PAHALAPAKTO	0,00	0,00
93.	LUKAS WIJAYA	PT. BPR WLINGI PAHALAPAKTO	10,00	10,00
94.	RAHAYU INDAHAWATI	PT. BPR WLINGI PAHALAPAKTO	3,00	3,00
95.	MA YAN	PT. BPR WLINGI PAHALAPAKTO	15,34	15,34
96.	LULY WIJAYA	PT. BPR WLINGI PAHALAPAKTO	0,66	0,66
97.	LUWID WIJAYA MULJONO	PT. BPR WLINGI PAHALAPAKTO	3,34	3,34
98.	LUWIS WIJAYA MULJONO	PT. BPR WLINGI PAHALAPAKTO	3,34	3,34
99.	DWI TJAHJONO	PT. BPR BALONGPANGGANG SENTOSA	0,00	0,00
100.	MUJIB RIDWAN	PT. BPR BALONGPANGGANG SENTOSA	0,00	0,00
101.	KHOIRUL HIDAYAH	PT. BPR BALONGPANGGANG SENTOSA	0,00	0,00
102.	NUR ZAKIYAH	PT. BPR BALONGPANGGANG SENTOSA	0,00	0,00
103.	IVAN WAHYUDI	PT. BPR BALONGPANGGANG SENTOSA	0,00	0,00
104.	GUNADI YUWONO	PT. BPR BALONGPANGGANG SENTOSA	15,00	15,00
105.	VINDY LESTARI	PT. BPR BALONGPANGGANG SENTOSA	2,35	2,35
106.	ROMMY WIBOWO	PT. BPR BALONGPANGGANG	0,00	0,00



		SENTOSA		
107.	LUKAS WIJAYA	PT. BPR BALONGPANGGANG SENTOSA	0,00	0,00
108.	RAHAYU INDAHWATI	PT. BPR BALONGPANGGANG SENTOSA	0,00	0,00
109.	MA YAN	PT. BPR BALONGPANGGANG SENTOSA	0,00	0,00
110.	LULY WIJAYA	PT. BPR BALONGPANGGANG SENTOSA	2,35	2,35
111.	LUWID WIJAYA MULJONO	PT. BPR BALONGPANGGANG SENTOSA	11,80	11,80
112.	LUWIS WIJAYA MULJONO	PT. BPR BALONGPANGGANG SENTOSA	11,80	11,80
113.	DWI TJAHJONO	PT. BPR BINA REKSA KARYAARTHA	0,00	0,00
114.	MUJIB RIDWAN	PT. BPR BINA REKSA KARYAARTHA	0,00	0,00
115.	KHOIRUL HIDAYAH	PT. BPR BINA REKSA KARYAARTHA	0,00	0,00
116.	NUR ZAKIYAH	PT. BPR BINA REKSA KARYAARTHA	0,00	0,00
117.	IVAN WAHYUDI	PT. BPR BINA REKSA KARYAARTHA	0,00	0,00
118.	GUNADI YUWONO	PT. BPR BINA REKSA KARYAARTHA	0,00	0,00
119.	VINDY LESTARI	PT. BPR BINA REKSA KARYAARTHA	22,23	22,23
120.	ROMMY WIBOWO	PT. BPR BINA REKSA KARYAARTHA	0,00	0,00
121.	LUKAS WIJAYA	PT. BPR BINA REKSA KARYAARTHA	7,50	7,50
122.	RAHAYU INDAHWATI	PT. BPR BINA REKSA KARYAARTHA	0,00	0,00
123.	MA YAN	PT. BPR BINA REKSA KARYAARTHA	51,11	51,11
124.	LULY WIJAYA	PT. BPR BINA REKSA KARYAARTHA	2,23	2,23
125.	LUWID WIJAYA MULJONO	PT. BPR BINA REKSA KARYAARTHA	11,10	11,10
126.	LUWIS WIJAYA MULJONO	PT. BPR BINA REKSA KARYAARTHA	11,10	11,10
127.	DWI TJAHJONO	PT. BPR SWADHANAMAS PAKTO	0,00	0,00
128.	MUJIB RIDWAN	PT. BPR SWADHANAMAS PAKTO	0,00	0,00
129.	KHOIRUL HIDAYAH	PT. BPR SWADHANAMAS PAKTO	0,00	0,00
130.	NUR ZAKIYAH	PT. BPR SWADHANAMAS PAKTO	0,00	0,00
131.	IVAN WAHYUDI	PT. BPR SWADHANAMAS PAKTO	0,00	0,00
132.	GUNADI YUWONO	PT. BPR SWADHANAMAS PAKTO	0,00	0,00
133.	VINDY LESTARI	PT. BPR SWADHANAMAS PAKTO	1,86	1,86



134.	ROMMY WIBOWO	PT. BPR SWADHANAMAS PAKTO	0,00	0,00
135.	LUKAS WIJAYA	PT. BPR SWADHANAMAS PAKTO	0,00	0,00
136.	RAHAYU INDAHWATI	PT. BPR SWADHANAMAS PAKTO	0,00	0,00
137.	MA YAN	PT. BPR SWADHANAMAS PAKTO	42,80	42,80
138.	LULY WIJAYA	PT. BPR SWADHANAMAS PAKTO	1,86	1,86
139.	LUWID WIJAYA MULJONO	PT. BPR SWADHANAMAS PAKTO	9,31	9,31
140.	LUWIS WIJAYA MULJONO	PT. BPR SWADHANAMAS PAKTO	9,31	9,31
141.	DWI TJAHJONO	PT. BPR ROGOJAMPI ARTHA NIAGA	0,00	0,00
142.	MUJIB RIDWAN	PT. BPR ROGOJAMPI ARTHA NIAGA	0,00	0,00
143.	KHOIRUL HIDAYAH	PT. BPR ROGOJAMPI ARTHA NIAGA	0,00	0,00
144.	NUR ZAKIYAH	PT. BPR ROGOJAMPI ARTHA NIAGA	0,00	0,00
145.	IVAN WAHYUDI	PT. BPR ROGOJAMPI ARTHA NIAGA	0,00	0,00
146.	GUNADI YUWONO	PT. BPR ROGOJAMPI ARTHA NIAGA	15,00	15,00
147.	VINDY LESTARI	PT. BPR ROGOJAMPI ARTHA NIAGA	1,55	1,55
148.	ROMMY WIBOWO	PT. BPR ROGOJAMPI ARTHA NIAGA	0,00	0,00
149.	LUKAS WIJAYA	PT. BPR ROGOJAMPI ARTHA NIAGA	5,00	5,00
150.	RAHAYU INDAHWATI	PT. BPR ROGOJAMPI ARTHA NIAGA	0,00	0,00
151.	MA YAN	PT. BPR ROGOJAMPI ARTHA NIAGA	35,15	35,15
152.	LULY WIJAYA	PT. BPR ROGOJAMPI ARTHA NIAGA	1,55	1,55
153.	LUWID WIJAYA MULJONO	PT. BPR ROGOJAMPI ARTHA NIAGA	7,60	7,60
154.	LUWIS WIJAYA MULJONO	PT. BPR ROGOJAMPI ARTHA NIAGA	7,60	7,60
155.	DWI TJAHJONO	PT. BPR TUMPANG ARTHASARANA	0,00	0,00
156.	MUJIB RIDWAN	PT. BPR TUMPANG ARTHASARANA	0,00	0,00
157.	KHOIRUL HIDAYAH	PT. BPR TUMPANG ARTHASARANA	0,00	0,00
158.	NUR ZAKIYAH	PT. BPR TUMPANG ARTHASARANA	0,00	0,00
159.	IVAN WAHYUDI	PT. BPR TUMPANG ARTHASARANA	0,00	0,00
160.	GUNADI YUWONO	PT. BPR TUMPANG ARTHASARANA	15,00	15,00
161.	VINDY LESTARI	PT. BPR TUMPANG	9,03	9,03



		ARTHASARANA		
162.	ROMMY WIBOWO	PT. BPR TUMPANG ARTHASARANA	0,00	0,00
163.	LUKAS WIJAYA	PT. BPR TUMPANG ARTHASARANA	2,00	2,00
164.	RAHAYU INDAHAWATI	PT. BPR TUMPANG ARTHASARANA	0,00	0,00
165.	MA YAN	PT. BPR TUMPANG ARTHASARANA	35,13	35,13
166.	LULY WIJAYA	PT. BPR TUMPANG ARTHASARANA	1,53	1,53
167.	LUWID WIJAYA MULJONO	PT. BPR TUMPANG ARTHASARANA	7,64	7,64
168.	LUWIS WIJAYA MULJONO	PT. BPR TUMPANG ARTHASARANA	7,64	7,64
169.	DWI TJAHJONO	PT. BPR KERTA ARTA MANDIRI	0,00	0,00
170.	MUJIB RIDWAN	PT. BPR KERTA ARTA MANDIRI	0,00	0,00
171.	KHOIRUL HIDAYAH	PT. BPR KERTA ARTA MANDIRI	0,00	0,00
172.	NUR ZAKIYAH	PT. BPR KERTA ARTA MANDIRI	0,00	0,00
173.	IVAN WAHYUDI	PT. BPR KERTA ARTA MANDIRI	0,00	0,00
174.	GUNADI YUWONO	PT. BPR KERTA ARTA MANDIRI	0,00	0,00
175.	VINDY LESTARI	PT. BPR KERTA ARTA MANDIRI	1,52	1,52
176.	ROMMY WIBOWO	PT. BPR KERTA ARTA MANDIRI	0,00	0,00
177.	LUKAS WIJAYA	PT. BPR KERTA ARTA MANDIRI	0,00	0,00
178.	RAHAYU INDAHAWATI	PT. BPR KERTA ARTA MANDIRI	0,00	0,00
179.	MA YAN	PT. BPR KERTA ARTA MANDIRI	35,16	35,16
180.	LULY WIJAYA	PT. BPR KERTA ARTA MANDIRI	1,52	1,52
181.	LUWID WIJAYA MULJONO	PT. BPR KERTA ARTA MANDIRI	7,64	7,64
182.	LUWIS WIJAYA MULJONO	PT. BPR KERTA ARTA MANDIRI	7,64	7,64
183.	DWI TJAHJONO	PT. BPR BERKAH PAKTO	0,00	0,00
184.	MUJIB RIDWAN	PT. BPR BERKAH PAKTO	0,00	0,00
185.	KHOIRUL HIDAYAH	PT. BPR BERKAH PAKTO	0,00	0,00
186.	NUR ZAKIYAH	PT. BPR BERKAH PAKTO	0,00	0,00
187.	IVAN WAHYUDI	PT. BPR BERKAH PAKTO	57,50	57,50
188.	GUNADI YUWONO	PT. BPR BERKAH PAKTO	15,00	15,00
189.	VINDY LESTARI	PT. BPR BERKAH PAKTO	0,63	0,63
190.	ROMMY WIBOWO	PT. BPR BERKAH PAKTO	0,00	0,00
191.	LUKAS WIJAYA	PT. BPR BERKAH PAKTO	2,50	2,50
192.	RAHAYU INDAHAWATI	PT. BPR BERKAH PAKTO	0,00	0,00
193.	MA YAN	PT. BPR BERKAH PAKTO	14,38	14,38
194.	LULY WIJAYA	PT. BPR BERKAH PAKTO	0,60	0,60
195.	LUWID WIJAYA MULJONO	PT. BPR BERKAH PAKTO	3,13	3,13
196.	LUWIS WIJAYA MULJONO	PT. BPR BERKAH PAKTO	3,13	3,13
197.	DWI TJAHJONO	PT. BPR AMBULU DHANAARTHA	0,00	0,00
198.	MUJIB RIDWAN	PT. BPR AMBULU DHANAARTHA	0,00	0,00
199.	KHOIRUL HIDAYAH	PT. BPR AMBULU DHANAARTHA	0,00	0,00



200.	NUR ZAKIYAH	PT. BPR AMBULU DHANAARTHA	0,00	0,00
201.	IVAN WAHYUDI	PT. BPR AMBULU DHANAARTHA	26,00	26,00
202.	GUNADI YUWONO	PT. BPR AMBULU DHANAARTHA	0,00	0,00
203.	VINDY LESTARI	PT. BPR AMBULU DHANAARTHA	1,08	1,08
204.	ROMMY WIBOWO	PT. BPR AMBULU DHANAARTHA	0,00	0,00
205.	LUKAS WIJAYA	PT. BPR AMBULU DHANAARTHA	7,50	7,50
206.	RAHAYU INDAHAWATI	PT. BPR AMBULU DHANAARTHA	0,00	0,00
207.	MA YAN	PT. BPR AMBULU DHANAARTHA	24,92	24,92
208.	LULY WIJAYA	PT. BPR AMBULU DHANAARTHA	1,08	1,08
209.	LUWID WIJAYA MULJONO	PT. BPR AMBULU DHANAARTHA	5,42	5,42
210.	LUWIS WIJAYA MULJONO	PT. BPR AMBULU DHANAARTHA	5,42	5,42
211.	DWI TJAHJONO	PT. BPR BHASKARA PAKTO	0,00	0,00
212.	MUJIB RIDWAN	PT. BPR BHASKARA PAKTO	0,00	0,00
213.	KHOIRUL HIDAYAH	PT. BPR BHASKARA PAKTO	0,00	0,00
214.	NUR ZAKIYAH	PT. BPR BHASKARA PAKTO	0,00	0,00
215.	IVAN WAHYUDI	PT. BPR BHASKARA PAKTO	0,00	0,00
216.	GUNADI YUWONO	PT. BPR BHASKARA PAKTO	35,00	35,00
217.	VINDY LESTARI	PT. BPR BHASKARA PAKTO	1,40	1,40
218.	ROMMY WIBOWO	PT. BPR BHASKARA PAKTO	0,00	0,00
219.	LUKAS WIJAYA	PT. BPR BHASKARA PAKTO	5,00	5,00
220.	RAHAYU INDAHAWATI	PT. BPR BHASKARA PAKTO	0,00	0,00
221.	MA YAN	PT. BPR BHASKARA PAKTO	31,90	31,90
222.	LULY WIJAYA	PT. BPR BHASKARA PAKTO	1,40	1,40
223.	LUWID WIJAYA MULJONO	PT. BPR BHASKARA PAKTO	6,95	6,95
224.	LUWIS WIJAYA MULJONO	PT. BPR BHASKARA PAKTO	6,95	6,95
225.	DWI TJAHJONO	PT. BPR KARUNIA PAKTO	0,00	0,00
226.	MUJIB RIDWAN	PT. BPR KARUNIA PAKTO	0,00	0,00
227.	KHOIRUL HIDAYAH	PT. BPR KARUNIA PAKTO	0,00	0,00
228.	NUR ZAKIYAH	PT. BPR KARUNIA PAKTO	0,00	0,00
229.	IVAN WAHYUDI	PT. BPR KARUNIA PAKTO	0,00	0,00
230.	GUNADI YUWONO	PT. BPR KARUNIA PAKTO	0,00	0,00
231.	VINDY LESTARI	PT. BPR KARUNIA PAKTO	2,50	2,50
232.	ROMMY WIBOWO	PT. BPR KARUNIA PAKTO	0,00	0,00
233.	LUKAS WIJAYA	PT. BPR KARUNIA PAKTO	0,00	0,00
234.	RAHAYU INDAHAWATI	PT. BPR KARUNIA PAKTO	0,00	0,00
235.	MA YAN	PT. BPR KARUNIA PAKTO	57,50	57,50
236.	LULY WIJAYA	PT. BPR KARUNIA PAKTO	2,50	2,50
237.	LUWID WIJAYA MULJONO	PT. BPR KARUNIA PAKTO	12,50	12,50



238.	LUWIS WIJAYA MULJONO	PT. BPR KARUNIA PAKTO	12,50	12,50
------	----------------------	-----------------------	-------	-------

8. Kepemilikan Saham Anggota Direksi dan Dewan Komisaris pada Perusahaan Lain

No	Nama	Sandi Bank Lain	Nama Bank/ Perusahaan Lain	Persentase (%)
NIHIL				

9. Hubungan Keuangan Anggota Direksi, Anggota Dewan Komisaris, dan Pemegang Saham pada BPR

No	Nama	Anggota Direksi	Anggota Dewan Komisaris	Pemegang Saham
1.	MUJIB RIDWAN	tidak ada	tidak ada	tidak ada
2.	KHOIRUL HIDAYAH	tidak ada	tidak ada	tidak ada
3.	DWI TJAHJONO	tidak ada	tidak ada	tidak ada
4.	NUR ZAKIYAH	tidak ada	tidak ada	tidak ada
5.	IVAN WAHYUDI	tidak ada	tidak ada	tidak ada
6.	GUNADI YUWONO	tidak ada	tidak ada	tidak ada
7.	VINDY LESTARI	tidak ada	tidak ada	tidak ada
8.	ROMMY WIBOWO	tidak ada	tidak ada	tidak ada
9.	LUKAS WIJAYA	tidak ada	tidak ada	tidak ada
10.	RAHAYU INDAH WATI	tidak ada	tidak ada	tidak ada
11.	MA YAN	tidak ada	tidak ada	tidak ada
12.	LULY WIJAYA	tidak ada	tidak ada	tidak ada
13.	LUWID WIJAYA MULJONO	tidak ada	tidak ada	tidak ada
14.	LUWIS WIJAYA MULJONO	tidak ada	tidak ada	tidak ada

10. Hubungan Keluarga Anggota Direksi, Anggota Dewan Komisaris, dan Pemegang Saham pada BPR

No	Nama	Anggota Direksi	Anggota Dewan Komisaris	Pemegang Saham
1.	MUJIB RIDWAN	tidak ada	tidak ada	tidak ada
2.	KHOIRUL HIDAYAH	tidak ada	tidak ada	tidak ada
3.	DWI TJAHJONO	tidak ada	tidak ada	tidak ada
4.	NUR ZAKIYAH	tidak ada	tidak ada	tidak ada
5.	IVAN WAHYUDI	tidak ada	tidak ada	tidak ada
6.	GUNADI YUWONO	tidak ada	tidak ada	tidak ada
7.	VINDY LESTARI	tidak ada	tidak ada	tidak ada
8.	ROMMY WIBOWO	tidak ada	tidak ada	tidak ada
9.	LUKAS WIJAYA	tidak ada	tidak ada	tidak ada
10.	RAHAYU INDAH WATI	tidak ada	tidak ada	tidak ada
11.	MA YAN	tidak ada	tidak ada	tidak ada
12.	LULY WIJAYA	tidak ada	tidak ada	tidak ada
13.	LUWID WIJAYA MULJONO	tidak ada	tidak ada	tidak ada
14.	LUWIS WIJAYA MULJONO	tidak ada	tidak ada	tidak ada



11. Paket/Kebijakan Remunerasi dan Fasilitas Lain bagi Direksi dan Dewan Komisaris

No	Jenis Remunerasi (dalam 1 tahun)	Direksi		Dewan Komisaris	
		Jumlah Orang	Jumlah Keseluruhan Rp	Jumlah Orang	Jumlah Keseluruhan Rp
1.	Total Remunerasi	2	278.004.378	2	131.959.290
2.	Total Fasilitas Lain	2	42.314.290	2	5.575.000
3.	Total Remunerasi dan Fasilitas Lain	2	320.318.668	2	137.534.290

12. Rasio Gaji Tertinggi dan Gaji Terendah

Rasio gaji pegawai yang tertinggi (a) dan gaji pegawai yang terendah (b)	2,38
Rasio gaji anggota Direksi yang tertinggi (a) dan gaji anggota Direksi yang terendah (b)	1,37
Rasio gaji anggota Dewan Komisaris yang tertinggi (a) dan gaji anggota Dewan Komisaris yang terendah (b)	1,08
Rasio gaji anggota Direksi yang tertinggi (a) dan gaji anggota dewan Komisaris yang tertinggi (b)	2,35
Rasio gaji anggota Direksi yang tertinggi (a) dan gaji pegawai yang tertinggi (b)	2,33

13. Pelaksanaan Rapat dalam 1 (satu) Tahun

No	Tanggal	Jumlah Peserta	Topik
1.	29/04/2025	2	Evaluasi kinerja tahun 2024 dan evaluasi penyelesaian kredit bermasalah.
2.	15/07/2025	2	Progres penyelesaian kredit bermasalah terkait dengan debitur yang masuk dalam Litigasi.
3.	14/10/2025	2	Evaluasi realisasi Rencana Bisnis semester II dan semester III tahun 2025 dan pembahasan terkait rencana penunjukan KAP untuk pemeriksaan tutup buku bank tahun 2025
4.	13/01/2026	2	pembahasan mengenai strategi Rencana Bisnis BPR untuk tahun 2026 dan progres lanjutan rencana merger bank

14. Kehadiran Anggota Dewan Komisaris

No	Nama	Kehadiran Fisik	Kehadiran Tele	Tingkat Kehadiran (%)
1.	DWI TJAHJONO	4	0	100,00
2.	NUR ZAKIYAH	4	0	100,00

15. Jumlah Penyimpangan Intern (Internal Fraud)

Jumlah Penyimpangan Internal (Dalam 1 Tahun)	Jumlah kasus yang dilakukan oleh							
	Anggota Direksi		Anggota Dewan Komisaris		Pegawai Tetap		Pegawai Tidak Tetap	
	2024	2025	2024	2025	2024	2025	2024	2025
Total Fraud	0	0	0	0	0	0	0	0
Telah Diselesaikan		0		0		0		0
Dalam Proses Penyelesaian	0	0	0	0	0	0	0	0
Belum Diupayakan Penyelesaiannya	0	0	0	0	0	0	0	0
Telah ditindaklanjuti Melalui Proses Hukum		0		0		0		0



16. Permasalahan Hukum yang Dihadapi

Permasalahan Hukum	Jumlah (satuan)	
	Perdata	Pidana
Telah Selesai (telah mempunyai kekuatan hukum yang tetap)	0	0
Dalam Proses Penyelesaian	0	0
Total	0	0

17. Transaksi yang Mengandung Benturan Kepentingan

No	Pihak yang Memiliki Benturan Kepentingan		Penerima Keputusan		Jenis Transaksi	Nilai Transaksi (Jutaan Rupiah)	Keterangan
	Nama	Jabatan	Nama	Jabatan			
1.	SINDUKARTO	Direktur	MUJIB RIDWAN SAG	DIREKTUR UTAMA	Pelatihan	63.816	Ada benturan kepentingan yaitu : Ivan Wahyudi , Lukas Wijaya , Vindy Lestari adalah pemegang saham PT. BPR Mojosari Pahalapakto dan juga Pemegang Saham EMG
2.	CHAYO	Direktur PT. ATM	Mujib Ridwan Sag	Direktur Utama	Program CBS	57.000	Ada benturan kepentingan yaitu : Luly Wijaya , Vindy Lestari adalah pemegang saham PT. BPR Mojosari Pahalapakto dan Tomi Suhendro adalah pemegang saham PT. ATM
3.	VIVI DALIMARTA ERLAMBANG	Direktur CV Anugrah Giant Abadi	Mujib Ridwan SAG	Direktur Utama	Insurence Broker	8.799	Ada benturan kepentingan yaitu Vindy Lestari Pemegang Saham PT. BPR. Mojosari Pahalapakto dan juga pemegang



							saham CV. AGA
4.	KUNTJONO	Direktur Kantor Hukum CV KRESNA	Mujib Ridwan SAg	Direktur Utama	ADVOKAT (KUASA HUKUM)	21.769	Ada kepentingan benturan yaitu Ivan Wahyudi , Lukas Wijaya , Luly Wijaya adalah pemegang saham PT BPR Mojosari Pahalapakto juga merupakan pemegang saham CV KRESNA

18. Pemberian Dana untuk Kegiatan Sosial dan Kegiatan Politik

No	Tanggal Pelaksanaan	Jenis Kegiatan (Sosial/Politik)	Penjelasan Kegiatan	Penerima Dana	Jumlah Dana (Rp)
1.	02/01/2025	01 (Kegiatan Sosial)	Kegiatan Sosial	Pribadi	250.000
2.	21/01/2025	01 (Kegiatan Sosial)	Kegiatan Sosial	Kumpulan Pengajian	200.000
3.	31/01/2025	01 (Kegiatan Sosial)	Kegiatan Sosial	Pribadi	500.000
4.	03/03/2025	01 (Kegiatan Sosial)	Kegiatan Sosial	KORAMIL	150.000
5.	18/03/2025	01 (Kegiatan Sosial)	Kegiatan Sosial	Yayasan Yatim Piatu	100.000
6.	19/05/2025	01 (Kegiatan Sosial)	Kegiatan Sosial	Pribadi	250.000
7.	26/03/2025	01 (Kegiatan Sosial)	Kegiatan Sosial	pribadi	250.000
8.	22/10/2025	01 (Kegiatan Sosial)	Kegiatan Sosial	Primkoveri	100.000

Sebagai penutup, Jajaran Pengurus PT BPR Mojosari Pahalapakto menyampaikan ucapan terima kasih kepada seluruh pemegang saham, Nasabah, dan mitra usaha atas dukungan dan kepercayaannya kepada PT BPR Mojosari Pahalapakto di tahun 2025. Apresiasi juga diberikan kepada seluruh karyawan PT BPR Mojosari Pahalapakto atas komitmen dan kerja kerasnya dalam mencapai kinerja yang baik di tengah tantangan persaingan yang semakin ketat.

MOJOKERTO, 30 April 2026
PT BPR Mojosari Pahalapakto



PERNYATAAN
PENGURUS PT BPR MOJOSARI PAHALAPAKTO

Tentang
Tanggung Jawab Laporan Tahunan PT BPR Mojosari Pahalapakto Tahun 2025

Kami, yang bertanda tangan di bawah ini, menyatakan bahwa semua informasi dalam Laporan Tahunan PT BPR Mojosari Pahalapakto Tahun 2025 telah dimuat secara lengkap dan bertanggung jawab penuh atas kebenaran isi Laporan Tahunan Perusahaan.

Demikian pernyataan ini dibuat dengan sebenarnya.

MUJIB RIDWAN
Direktur Utama

DWI TJAHJONO
Komisaris Utama

MOJOKERTO, 29 April 2026
PT BPR Mojosari Pahalapakto
Direktur

Dewan Komisaris,

KHOIRUL HIDAYAH
Direktur

NUR ZAKIYAH
Komisaris